

## КАРТА (ПЛАН)

Публичный сервитут для размещения инженерных сооружений по объекту: "Строительство сетей газораспределения с. Зимино Раздольненского района Республики Крым"

(наименование объекта землеустройства)

## Титульный лист

## 1. Сведения о заказчике землеустроительных работ:

## О физическом лице:

Фамилия, имя, отчество (отчество указывается при наличии)

## О юридическом лице, органе государственной власти, органе местного самоуправления:

Полное наименование **ГОСУДАРСТВЕННОЕ УНИТАРНОЕ ПРЕДПРИЯТИЕ РЕСПУБЛИКИ КРЫМ «КРЫМГАЗСЕТИ»**

Страна регистрации (инкорпорации) (указывается в отношении иностранного юридического лица)

Фамилия и инициалы уполномоченного представителя, его должность, реквизиты доверенности (если представитель действует по доверенности)

*Держач Вадим Георгиевич, Заместитель директора по капитальному строительству*

*Доверенность № 6, от 6 декабря 2020 г., выдан (составлен) ГУП РК "КРЫМГАЗСЕТИ"*

Подпись

Дата

26 ноября 2021 г.

Место для оттиска печати заказчика

## 2. Сведения об исполнителе землеустроительных работ:

## Об индивидуальном предпринимателе:

Фамилия, имя, отчество (отчество указывается при наличии)

Идентификационный номер налогоплательщика

Контактный телефон и почтовый адрес

Номер квалификационного аттестата кадастрового инженера (если исполнителем является кадастровый инженер)

## О юридическом лице:

Полное наименование **Общество с ограниченной ответственностью СК «Крымгазспецстрой»**

Основной государственный регистрационный номер

1189112030843

Контактный телефон и почтовый адрес

Фамилия и инициалы уполномоченного представителя, его должность, реквизиты доверенности (если представитель действует по доверенности)

Сведения о кадастровом инженере

*Латанский Андрей Васильевич, квалификационный аттестат № 82-15-156*

Подпись

Дата

26 ноября 2021 г.

Место для оттиска печати лица, составившего карту (план) объекта землеустройства

## 3. Сведения о согласовании карты (плана) объекта землеустройства:

## КАРТА (ПЛАН)

**Публичный сервитут для размещения инженерных сооружений по объекту: "Строительство сетей газораспределения с. Зимино Раздольненского района Республики Крым"**

(наименование объекта землеустройства)

## Титульный лист

Полное наименование органа (организации), с которым осуществляется согласование, фамилия и инициалы уполномоченного лица, его должность

*Министерство культуры Республики Крым,*

Реквизиты письма (дата и номер, если согласование оформлено в виде письма)

21.12.21г.

№ 29908/22-11/1

Подпись \_\_\_\_\_

Дата \_\_\_\_\_

Место для оттиска печати органа (организации), с которым осуществляется согласование

Полное наименование органа (организации), с которым осуществляется согласование, фамилия и инициалы уполномоченного лица, его должность

*Государственный комитет по водному хозяйству и мелиорации Республики Крым,*

Реквизиты письма (дата и номер, если согласование оформлено в виде письма)

15.12.21г.

№ 12889/09-23/1

Подпись \_\_\_\_\_

Дата \_\_\_\_\_

Место для оттиска печати органа (организации), с которым осуществляется согласование

Полное наименование органа (организации), с которым осуществляется согласование, фамилия и инициалы уполномоченного лица, его должность

*Министерство строительства и архитектуры Республики Крым,*

Реквизиты письма (дата и номер, если согласование оформлено в виде письма)

06.12.21г.

№ 01-19/17487/1

Подпись \_\_\_\_\_

Дата \_\_\_\_\_

Место для оттиска печати органа (организации), с которым осуществляется согласование

Полное наименование органа (организации), с которым осуществляется согласование, фамилия и инициалы уполномоченного лица, его должность

*Министерство топлива и энергетики Республики Крым,*

Реквизиты письма (дата и номер, если согласование оформлено в виде письма)

10.12.21г.

№ 8014/03-1-15/1

Подпись \_\_\_\_\_

Дата \_\_\_\_\_

Место для оттиска печати органа (организации), с которым осуществляется согласование



## КАРТА (ПЛАН)

**Публичный сервитут для размещения инженерных сооружений по объекту: "Строительство сетей газораспределения с. Зимино Раздольненского района Республики Крым"**

(наименование объекта землеустройства)

## Титульный лист

Полное наименование органа (организации), с которым осуществляется согласование, фамилия и инициалы уполномоченного лица, его должность

**Министерство экологии и природных ресурсов Республики Крым,**

Реквизиты письма (дата и номер, если согласование оформлено в виде письма)

06.12.21г. — 44320/1

Подпись \_\_\_\_\_

Дата \_\_\_\_\_

Место для оттиска печати органа (организации), с которым осуществляется согласование

Полное наименование органа (организации), с которым осуществляется согласование, фамилия и инициалы уполномоченного лица, его должность

**Федеральное бюджетное учреждение здравоохранения "Центр гигиены и эпидемиологии в Республике Крым и городе федерального значения Севастополе",**

Реквизиты письма (дата и номер, если согласование оформлено в виде письма)

02.12.21г. — 82-20-08-7596-2021

Подпись \_\_\_\_\_

Дата \_\_\_\_\_

Место для оттиска печати органа (организации), с которым осуществляется согласование

Полное наименование органа (организации), с которым осуществляется согласование, фамилия и инициалы уполномоченного лица, его должность

**Администрация Зиминского сельского поселения Раздольненского района Республики Крым,**

Реквизиты письма (дата и номер, если согласование оформлено в виде письма)

—

Подпись \_\_\_\_\_

Дата \_\_\_\_\_

Место для оттиска печати органа (организации), с которым осуществляется согласование

Полное наименование органа (организации), с которым осуществляется согласование, фамилия и инициалы уполномоченного лица, его должность

**Администрация Раздольненского района Республики Крым,**

Реквизиты письма (дата и номер, если согласование оформлено в виде письма)

10.12.21г. — 01-13/2034

Подпись \_\_\_\_\_

Дата \_\_\_\_\_

Место для оттиска печати органа (организации), с которым осуществляется согласование

**4. Информация о передаче карты (плана) объекта землеустройства в государственный фонд данных, полученных в результате проведения землеустройства:**

Регистрационный № \_\_\_\_\_

**КАРТА (ПЛАН)**

***Публичный сервитут для размещения инженерных сооружений по объекту: "Строительство сетей газораспределения с. Зимино Раздольненского района Республики Крым"***

(наименование объекта землеустройства)

<b>№ п/п</b>	<b>Содержание</b>	<b>Номера листов</b>
<b>1</b>	<b>2</b>	<b>3</b>
1	Основания для проведения землеустроительных работ и исходные данные	6
2	Сведения об объекте землеустройства	7
3	Сведения о местоположении границ объекта землеустройства	8
4	Сведения о местоположении измененных (уточненных) границ объекта землеустройства	51
5	План границ объекта землеустройства	52

**КАРТА (ПЛАН)**

**Публичный сервитут для размещения инженерных сооружений по объекту: "Строительство сетей газораспределения с. Зимино Раздольненского района Республики Крым"**

(наименование объекта землеустройства)

**Основания для проведения землеустроительных работ и исходные данные****Перечень документов**

<b>№ п/п</b>	<b>Наименование и реквизиты документа</b>	<b>Сведения об органе (организации), подготовившем или принявшем документ</b>
<b>1</b>	<b>2</b>	<b>3</b>
1	Кадастровый план территории № 90/ИСХ/2020-822141, от 8 октября 2020 г.	выдан (составлен) Государственный комитет по государственной регистрации и кадастру Республики Крым
2	Инвестиционная программа ГУП РК "Крымгазсети" на 2021 г. № п. 2.1.1.49, от 4 марта 2021 г.	выдан (составлен) Министерство топлива и энергетики Республики Крым
3	Закон "О размещении инженерных сооружений" № 74 ЗРК, от 15 сентября 2014 г.	выдан (составлен) Государственный Совет Республики Крым
4	Постановление "Об утверждении Правил охраны газораспределительных сетей" № 878, от 20 ноября 2000 г.	выдан (составлен) ПРАВИТЕЛЬСТВО РОССИЙСКОЙ ФЕДЕРАЦИИ
5	Постановление "ОБ УТВЕРЖДЕНИИ ФОРМЫ КАРТЫ (ПЛАНА) ОБЪЕКТА ЗЕМЛЕУСТРОЙСТВА И ТРЕБОВАНИЙ К ЕЕ СОСТАВЛЕНИЮ" № 621, от 30 июля 2009 г.	выдан (составлен) ПРАВИТЕЛЬСТВО РОССИЙСКОЙ ФЕДЕРАЦИИ

**КАРТА (ПЛАН)**

**Публичный сервитут для размещения инженерных сооружений по объекту: "Строительство сетей газораспределения с. Зимино Раздольненского района Республики Крым"**

(наименование объекта землеустройства)

**Сведения об объекте землеустройства**

<b>№ п/п</b>	<b>Характеристики объекта землеустройства</b>	<b>Описание характеристик</b>
<b>1</b>	<b>2</b>	<b>3</b>
1	Местоположение объекта землеустройства	Республика Крым, р-н Раздольненский, с Зимино
2	Площадь объекта землеустройства ± величина погрешности определения площади ( $P \pm \Delta P$ )	92 235 м² ± 106 м²
3	Иные характеристики объекта землеустройства	Вид объекта реестра границ: Зона с особыми условиями использования территории Содержание ограничений использования объектов недвижимости в пределах зоны или территории: Публичный сервитут установлен для размещения инженерных сооружений по объекту: "Строительство сетей газораспределения с. Зимино Раздольненского района Республики Крым", сроком на 5 лет. Владелец публичного сервитута -Государственное унитарное предприятие Республики Крым "Крымгазсети", почтовый адрес: 295000, Республика Крым, г. Симферополь, ул. Училищная, д.42А, адрес электронной почты: guprk@crimeagasnet.ru. На земельные участки, входящие в охранные зоны газораспределительных сетей, в целях предупреждения их повреждения или нарушения условий их нормальной эксплуатации налагаются ограничения (обременения) согласно п. 14 Постановления Правительства РФ от 20 ноября 2000 года N 878 "Об утверждении Правил охраны газораспределительных сетей".

## КАРТА (ПЛАН)

*Публичный сервитут для размещения инженерных сооружений по объекту: "Строительство сетей газораспределения с. Зимино Раздольненского района Республики Крым"*

(наименование объекта землеустройства)

## Сведения о местоположении границ объекта землеустройства

1. Система координат СК-63, 4 зона

## 2. Сведения о характерных точках границ объекта землеустройства

Обозначение характерных точек границы	Координаты, м		Метод определения координат и средняя квадратическая погрешность положения характерной точки (Mt), м	Описание закрепления точки
	X	Y		
1	2	3	4	5
—	—	—	—	—

## 3. Сведения о характерных точках части (частей) границы объекта землеустройства

1	2	3	4	5
---	---	---	---	---

Часть № 1

1	5 033 541,95	4 379 418,82	Метод спутниковых геодезических измерений (определений), 0,10	Нет закрепления
288	5 033 533,84	4 379 416,14		
287	5 033 523,51	4 379 385,10		
286	5 033 382,18	4 379 299,81		
285	5 033 359,73	4 379 280,93		
284	5 033 023,32	4 379 184,16		
283	5 032 997,49	4 379 178,21		
282	5 033 032,23	4 379 026,67		
281	5 033 036,13	4 379 002,64		
280	5 033 034,07	4 379 002,31		
279	5 033 042,18	4 378 969,05		
278	5 033 069,64	4 378 849,76		
277	5 033 055,55	4 378 846,50		
276	5 032 990,35	4 378 828,97		
275	5 032 990,63	4 378 827,93		
274	5 032 985,80	4 378 826,63		
273	5 032 985,52	4 378 827,67		
272	5 032 959,87	4 378 820,77		
271	5 032 960,08	4 378 819,99		
270	5 032 955,26	4 378 818,68		
269	5 032 955,04	4 378 819,47		
268	5 032 924,93	4 378 811,24		
267	5 032 925,09	4 378 810,69		
266	5 032 920,27	4 378 809,36		
265	5 032 920,11	4 378 809,91		
264	5 032 881,75	4 378 799,04		
263	5 032 867,88	4 378 796,03		
262	5 032 865,84	4 378 792,93		
261	5 032 842,85	4 378 786,05		
260	5 032 828,80	4 378 784,77		
259	5 032 793,86	4 378 774,75		
258	5 032 794,02	4 378 774,12		
257	5 032 789,19	4 378 772,86		
256	5 032 789,05	4 378 773,37		
255	5 032 783,07	4 378 771,65		
254	5 032 761,30	4 378 765,75		
253	5 032 761,46	4 378 765,14		
252	5 032 756,64	4 378 763,83		
251	5 032 756,47	4 378 764,44		
250	5 032 739,92	4 378 759,95		
249	5 032 725,90	4 378 755,73		
248	5 032 722,44	4 378 767,20		
247	5 032 663,33	4 378 750,00		
246	5 032 666,55	4 378 739,20		
245	5 032 661,76	4 378 737,77		

244	5 032 658,54	4 378 748,57
243	5 032 628,11	4 378 739,47
242	5 032 631,21	4 378 729,09
241	5 032 626,42	4 378 727,66
240	5 032 623,32	4 378 738,04
239	5 032 611,37	4 378 734,47
238	5 032 596,08	4 378 730,50
237	5 032 598,91	4 378 719,59
236	5 032 594,07	4 378 718,33
235	5 032 591,24	4 378 729,24
234	5 032 560,84	4 378 721,35
233	5 032 563,64	4 378 710,60
232	5 032 558,80	4 378 709,34
231	5 032 556,00	4 378 720,09
230	5 032 454,29	4 378 693,17
229	5 032 405,53	4 378 678,42
228	5 032 381,96	4 378 672,39
227	5 032 382,74	4 378 669,50
226	5 032 381,01	4 378 669,04
225	5 032 383,26	4 378 660,72
224	5 032 378,43	4 378 659,42
223	5 032 376,18	4 378 667,74
222	5 032 358,66	4 378 663,01
221	5 032 357,88	4 378 665,90
220	5 032 236,23	4 378 633,00
219	5 032 198,42	4 378 767,25
218	5 032 191,04	4 378 789,17
217	5 032 193,92	4 378 790,14
216	5 032 178,84	4 378 836,56
215	5 032 177,41	4 378 876,77
214	5 032 211,44	4 378 928,92
213	5 032 224,85	4 378 933,61
212	5 032 221,63	4 378 942,83
211	5 032 220,97	4 378 950,71
210	5 032 206,64	4 378 949,50
209	5 032 202,14	4 379 003,94
208	5 032 200,97	4 379 024,54
207	5 032 201,78	4 379 073,13
206	5 032 209,26	4 379 095,69
205	5 032 201,47	4 379 099,78
204	5 032 206,94	4 379 112,64
203	5 032 222,12	4 379 137,84
202	5 032 232,61	4 379 153,32
201	5 032 248,58	4 379 174,23
200	5 032 278,91	4 379 201,42
199	5 032 305,05	4 379 214,48
198	5 032 317,25	4 379 218,31
197	5 032 322,48	4 379 228,33
196	5 032 315,56	4 379 250,39
195	5 032 319,43	4 379 251,61
194	5 032 309,00	4 379 284,82
193	5 032 304,05	4 379 304,48
192	5 032 273,42	4 379 411,19
191	5 032 259,33	4 379 444,64
190	5 032 219,85	4 379 571,48
189	5 032 264,32	4 379 585,32
188	5 032 263,15	4 379 589,07
187	5 032 267,93	4 379 590,55
186	5 032 269,09	4 379 586,81
185	5 032 285,84	4 379 592,02
184	5 032 288,77	4 379 593,59
183	5 032 288,23	4 379 595,45
182	5 032 293,03	4 379 596,85
181	5 032 293,28	4 379 596,00



180	5 032 297,40	4 379 598,20
179	5 032 400,34	4 379 626,63
178	5 032 400,03	4 379 627,74
177	5 032 404,85	4 379 629,07
176	5 032 405,16	4 379 627,96
175	5 032 426,67	4 379 633,90
174	5 032 426,54	4 379 634,36
173	5 032 431,36	4 379 635,69
172	5 032 431,49	4 379 635,23
171	5 032 481,65	4 379 649,09
170	5 032 481,23	4 379 650,62
169	5 032 486,05	4 379 651,96
168	5 032 486,47	4 379 650,42
167	5 032 497,80	4 379 653,55
166	5 032 499,47	4 379 647,51
165	5 032 512,96	4 379 651,24
164	5 032 510,80	4 379 659,07
163	5 032 515,62	4 379 660,40
162	5 032 517,78	4 379 652,57
161	5 032 538,51	4 379 658,29
160	5 032 536,34	4 379 666,16
159	5 032 541,16	4 379 667,49
158	5 032 543,33	4 379 659,63
157	5 032 591,92	4 379 673,15
156	5 032 589,51	4 379 681,40
155	5 032 594,31	4 379 682,80
154	5 032 596,72	4 379 674,55
153	5 032 615,74	4 379 680,09
152	5 032 613,24	4 379 688,68
151	5 032 618,04	4 379 690,08
150	5 032 620,54	4 379 681,49
149	5 032 641,33	4 379 687,55
148	5 032 638,79	4 379 696,26
147	5 032 643,59	4 379 697,66
146	5 032 646,13	4 379 688,95
145	5 032 650,29	4 379 690,16
144	5 032 649,61	4 379 692,54
143	5 032 665,51	4 379 697,51
142	5 032 663,76	4 379 703,10
141	5 032 668,53	4 379 704,59
140	5 032 670,28	4 379 699,00
139	5 032 692,23	4 379 705,85
138	5 032 690,75	4 379 710,57
137	5 032 695,53	4 379 712,06
136	5 032 697,00	4 379 707,34
135	5 032 717,86	4 379 713,79
134	5 032 716,54	4 379 718,26
133	5 032 721,34	4 379 719,67
132	5 032 722,66	4 379 715,21
131	5 032 742,41	4 379 721,04
130	5 032 741,02	4 379 725,75
129	5 032 745,81	4 379 727,16
128	5 032 747,22	4 379 722,41
127	5 032 768,59	4 379 728,38
126	5 032 767,24	4 379 733,22
125	5 032 772,06	4 379 734,56
124	5 032 773,41	4 379 729,72
123	5 032 797,15	4 379 736,35
122	5 032 798,02	4 379 733,25
121	5 032 818,70	4 379 739,03
120	5 032 816,91	4 379 745,42
119	5 032 821,72	4 379 746,77
118	5 032 823,51	4 379 740,38
117	5 032 831,59	4 379 742,64

116	5 032 829,16	4 379 751,59
115	5 032 839,59	4 379 754,42
114	5 032 828,35	4 379 813,36
113	5 032 824,85	4 379 812,69
112	5 032 813,25	4 379 873,52
111	5 032 809,04	4 379 876,39
110	5 032 782,44	4 379 870,19
109	5 032 783,34	4 379 866,32
108	5 032 778,47	4 379 865,19
107	5 032 777,57	4 379 869,06
106	5 032 751,48	4 379 862,99
105	5 032 752,61	4 379 858,12
104	5 032 747,74	4 379 856,99
103	5 032 746,61	4 379 861,86
102	5 032 717,07	4 379 854,98
101	5 032 717,69	4 379 852,34
100	5 032 712,82	4 379 851,21
99	5 032 712,20	4 379 853,85
98	5 032 704,22	4 379 851,99
97	5 032 686,21	4 379 846,82
96	5 032 687,00	4 379 844,07
95	5 032 682,19	4 379 842,69
94	5 032 681,40	4 379 845,44
93	5 032 494,16	4 379 791,66
92	5 032 402,82	4 379 768,87
91	5 032 231,80	4 379 723,01
90	5 032 230,51	4 379 727,84
89	5 032 401,57	4 379 773,71
88	5 032 492,86	4 379 796,49
87	5 032 702,96	4 379 856,83
86	5 032 810,04	4 379 881,75
85	5 032 817,78	4 379 876,49
84	5 032 828,83	4 379 818,54
83	5 032 832,32	4 379 819,21
82	5 032 844,42	4 379 755,73
81	5 032 856,65	4 379 759,05
80	5 032 863,41	4 379 760,06
79	5 032 887,81	4 379 766,69
78	5 032 887,19	4 379 769,00
77	5 032 892,01	4 379 770,31
76	5 032 892,64	4 379 768,00
75	5 032 911,95	4 379 773,25
74	5 032 911,43	4 379 775,17
73	5 032 916,25	4 379 776,48
72	5 032 916,78	4 379 774,56
71	5 032 941,58	4 379 781,30
70	5 032 941,03	4 379 783,34
69	5 032 945,85	4 379 784,65
68	5 032 946,41	4 379 782,61
67	5 032 962,75	4 379 787,05
66	5 032 963,61	4 379 783,86
65	5 032 969,60	4 379 785,49
64	5 032 968,61	4 379 789,16
63	5 032 970,61	4 379 789,70
62	5 032 970,18	4 379 791,31
61	5 032 975,00	4 379 792,62
60	5 032 975,44	4 379 791,01
59	5 032 989,67	4 379 794,88
58	5 032 989,24	4 379 796,49
57	5 032 994,06	4 379 797,80
56	5 032 994,50	4 379 796,19
55	5 033 028,55	4 379 805,44
54	5 033 041,64	4 379 810,47
53	5 033 041,33	4 379 811,28

52	5 033 046,00	4 379 813,07		
51	5 033 046,35	4 379 812,15		
50	5 033 067,45	4 379 817,95		
49	5 033 067,19	4 379 818,91		
48	5 033 072,01	4 379 820,24		
47	5 033 072,31	4 379 819,15		
46	5 033 090,51	4 379 822,29		
45	5 033 093,76	4 379 823,25		
44	5 033 092,69	4 379 826,84		
43	5 033 097,49	4 379 828,26		
42	5 033 098,55	4 379 824,67		
41	5 033 121,33	4 379 831,42		
40	5 033 120,40	4 379 834,57		
39	5 033 125,20	4 379 835,99		
38	5 033 126,13	4 379 832,85		
37	5 033 147,56	4 379 839,17		
36	5 033 146,71	4 379 842,12		
35	5 033 151,52	4 379 843,50		
34	5 033 152,37	4 379 840,55		
33	5 033 174,02	4 379 846,80		
32	5 033 173,16	4 379 849,76		
31	5 033 177,97	4 379 851,14		
30	5 033 178,82	4 379 848,18		
29	5 033 206,45	4 379 856,14		
28	5 033 205,47	4 379 859,52		
27	5 033 210,28	4 379 860,91		
26	5 033 211,25	4 379 857,53		
25	5 033 280,82	4 379 877,59		
24	5 033 280,00	4 379 880,44		
23	5 033 284,80	4 379 881,82		
22	5 033 285,63	4 379 878,97		
21	5 033 335,60	4 379 893,38		
20	5 033 334,72	4 379 896,43		
19	5 033 339,52	4 379 897,82		
18	5 033 340,40	4 379 894,76		
17	5 033 363,99	4 379 901,56		
16	5 033 342,39	4 379 952,53		
15	5 033 350,19	4 379 955,83		
14	5 033 352,39	4 379 950,63		
13	5 033 349,84	4 379 949,55		
12	5 033 376,95	4 379 885,60		
11	5 033 378,29	4 379 885,66		
10	5 033 413,91	4 379 813,57		
9	5 033 431,87	4 379 754,74		
8	5 033 425,75	4 379 752,95		
7	5 033 430,08	4 379 737,57		
6	5 033 431,37	4 379 737,86		
5	5 033 444,47	4 379 729,60		
4	5 033 489,54	4 379 530,20		
3	5 033 505,94	4 379 533,72		
2	5 033 510,80	4 379 511,90		
1	5 033 541,95	4 379 418,82		
Вырез 1 из 13				
289	5 033 482,90	4 379 536,89	Метод спутниковых геодезических измерений (определений), 0,10	Нет закрепления
290	5 033 484,65	4 379 529,15		
291	5 033 344,73	4 379 499,06		
292	5 033 200,25	4 379 454,52		
293	5 033 171,56	4 379 449,29		
294	5 033 012,62	4 379 404,31		
295	5 033 011,32	4 379 408,92		
296	5 033 041,41	4 379 417,41		
297	5 033 040,54	4 379 420,39		
298	5 033 223,64	4 379 473,18		

299	5 033 282,59	4 379 491,00		
300	5 033 441,19	4 379 532,85		
301	5 033 442,56	4 379 527,33		
289	5 033 482,90	4 379 536,89		
Вырез 2 из 13				
302	5 032 389,09	4 378 759,01	Метод спутниковых геодезических измерений (определений), 0,10	Нет закрепления
303	5 032 389,36	4 378 757,92		
304	5 032 394,21	4 378 759,13		
305	5 032 393,96	4 378 760,16		
306	5 032 423,29	4 378 767,45		
307	5 032 423,70	4 378 765,82		
308	5 032 428,55	4 378 767,02		
309	5 032 428,15	4 378 768,66		
310	5 032 461,31	4 378 776,91		
311	5 032 461,64	4 378 775,57		
312	5 032 466,49	4 378 776,77		
313	5 032 466,16	4 378 778,12		
314	5 032 500,33	4 378 786,62		
315	5 032 535,35	4 378 796,25		
316	5 032 535,56	4 378 795,45		
317	5 032 540,38	4 378 796,78		
318	5 032 540,17	4 378 797,57		
319	5 032 571,34	4 378 806,14		
320	5 032 571,60	4 378 805,18		
321	5 032 576,42	4 378 806,51		
322	5 032 576,16	4 378 807,47		
323	5 032 580,68	4 378 808,71		
324	5 032 581,41	4 378 806,07		
325	5 032 636,47	4 378 821,33		
326	5 032 643,89	4 378 823,06		
327	5 032 733,49	4 378 848,91		
328	5 032 732,70	4 378 851,62		
329	5 032 773,49	4 378 863,24		
330	5 032 774,43	4 378 859,95		
331	5 032 817,71	4 378 872,25		
332	5 032 864,37	4 378 886,86		
333	5 032 932,37	4 378 905,16		
334	5 032 931,25	4 378 909,30		
335	5 032 950,04	4 378 914,35		
336	5 032 951,07	4 378 910,50		
337	5 032 955,90	4 378 911,80		
338	5 032 954,86	4 378 915,65		
339	5 032 965,27	4 378 918,45		
340	5 032 966,25	4 378 914,81		
341	5 033 007,89	4 378 926,01		
342	5 033 035,13	4 378 932,32		
343	5 033 034,69	4 378 934,21		
344	5 033 044,42	4 378 936,46		
345	5 033 063,64	4 378 853,51		
346	5 033 054,34	4 378 851,35		
347	5 032 954,13	4 378 824,41		
348	5 032 951,17	4 378 835,43		
349	5 032 946,34	4 378 834,13		
350	5 032 949,30	4 378 823,11		
351	5 032 923,75	4 378 816,10		
352	5 032 920,80	4 378 826,81		
353	5 032 915,98	4 378 825,48		
354	5 032 918,93	4 378 814,77		
355	5 032 890,41	4 378 806,70		
356	5 032 887,14	4 378 818,20		
357	5 032 882,33	4 378 816,83		
358	5 032 885,60	4 378 805,33		
359	5 032 880,54	4 378 803,89		



360	5 032 864,83	4 378 800,49		
361	5 032 862,66	4 378 797,20		
362	5 032 841,90	4 378 790,99		
363	5 032 827,88	4 378 789,71		
364	5 032 795,19	4 378 780,33		
365	5 032 791,79	4 378 792,19		
366	5 032 786,98	4 378 790,82		
367	5 032 790,38	4 378 778,95		
368	5 032 781,72	4 378 776,47		
369	5 032 761,03	4 378 770,86		
370	5 032 757,67	4 378 783,25		
371	5 032 752,85	4 378 781,93		
372	5 032 756,21	4 378 769,55		
373	5 032 738,55	4 378 764,76		
374	5 032 729,24	4 378 761,96		
375	5 032 725,81	4 378 773,36		
376	5 032 624,56	4 378 743,63		
377	5 032 624,51	4 378 743,79		
378	5 032 619,72	4 378 742,36		
379	5 032 619,77	4 378 742,20		
380	5 032 610,03	4 378 739,28		
381	5 032 452,92	4 378 697,98		
382	5 032 404,19	4 378 683,24		
383	5 032 375,82	4 378 675,98		
384	5 032 376,61	4 378 673,03		
385	5 032 362,19	4 378 669,14		
386	5 032 361,41	4 378 672,03		
387	5 032 239,69	4 378 639,17		
388	5 032 203,20	4 378 768,72		
389	5 032 197,69	4 378 785,08		
390	5 032 207,64	4 378 788,43		
391	5 032 219,06	4 378 789,11		
392	5 032 292,29	4 378 807,67		
393	5 032 294,95	4 378 797,18		
394	5 032 311,84	4 378 745,96		
395	5 032 332,13	4 378 748,92		
396	5 032 374,96	4 378 756,78		
302	5 032 389,09	4 378 759,01		
Вырез 3 из 13				
397	5 033 420,95	4 379 751,55	Метод спутниковых геодезических измерений (определений), 0,10	Нет закрепления
398	5 033 425,27	4 379 736,23		
399	5 033 397,90	4 379 731,55		
400	5 033 306,53	4 379 701,81		
401	5 032 984,78	4 379 618,53		
402	5 032 799,37	4 379 563,67		
403	5 032 512,66	4 379 482,31		
404	5 032 279,13	4 379 409,43		
405	5 032 278,15	4 379 412,86		
406	5 032 273,08	4 379 424,89		
407	5 032 283,80	4 379 429,40		
408	5 032 356,27	4 379 452,31		
409	5 032 432,22	4 379 470,45		
410	5 032 633,34	4 379 527,77		
411	5 032 873,09	4 379 599,38		
412	5 032 970,10	4 379 621,56		
413	5 032 983,96	4 379 626,48		
414	5 033 019,30	4 379 636,85		
415	5 033 025,05	4 379 641,09		
416	5 033 067,42	4 379 650,96		
417	5 033 125,02	4 379 666,81		
418	5 033 194,91	4 379 688,77		
419	5 033 358,58	4 379 733,32		
397	5 033 420,95	4 379 751,55		

Вырез 4 из 13				
420	5 032 698,85	4 379 318,46	Метод спутниковых геодезических измерений (определений), 0,10	Нет закрепления
421	5 032 697,21	4 379 318,01		
422	5 032 697,63	4 379 316,57		
423	5 032 614,40	4 379 292,23		
424	5 032 593,56	4 379 288,35		
425	5 032 399,61	4 379 232,65		
426	5 032 368,13	4 379 220,10		
427	5 032 323,18	4 379 206,46		
428	5 032 320,82	4 379 214,35		
429	5 032 328,03	4 379 228,21		
430	5 032 342,89	4 379 232,88		
431	5 032 372,95	4 379 237,81		
432	5 032 396,11	4 379 242,80		
433	5 032 496,95	4 379 266,78		
434	5 032 696,86	4 379 325,25		
420	5 032 698,85	4 379 318,46		
Вырез 5 из 13				
435	5 032 658,56	4 379 685,59	Метод спутниковых геодезических измерений (определений), 0,10	Нет закрепления
436	5 032 586,99	4 379 664,73		
437	5 032 494,79	4 379 639,27		
438	5 032 493,13	4 379 645,31		
439	5 032 299,90	4 379 591,94		
440	5 032 288,43	4 379 585,81		
441	5 032 228,24	4 379 567,08		
442	5 032 230,51	4 379 559,75		
443	5 032 273,55	4 379 574,16		
444	5 032 559,43	4 379 656,09		
445	5 032 571,69	4 379 656,08		
446	5 032 597,85	4 379 666,36		
447	5 032 617,12	4 379 671,62		
448	5 032 644,91	4 379 681,29		
449	5 032 668,07	4 379 688,51		
450	5 032 814,84	4 379 730,33		
451	5 032 874,15	4 379 742,57		
452	5 032 890,69	4 379 750,52		
453	5 032 963,01	4 379 772,20		
454	5 032 990,04	4 379 779,20		
455	5 033 048,61	4 379 792,93		
456	5 033 064,31	4 379 798,18		
457	5 033 104,93	4 379 809,70		
458	5 033 111,77	4 379 814,62		
459	5 033 317,32	4 379 872,91		
460	5 033 316,83	4 379 874,94		
461	5 033 355,57	4 379 884,75		
462	5 033 371,61	4 379 885,39		
463	5 033 367,30	4 379 895,54		
464	5 033 145,88	4 379 831,71		
465	5 033 092,04	4 379 815,75		
466	5 033 072,39	4 379 812,36		
467	5 033 047,32	4 379 805,47		
468	5 033 030,63	4 379 799,06		
469	5 032 976,83	4 379 784,45		
470	5 032 977,82	4 379 780,78		
471	5 032 958,90	4 379 775,64		
472	5 032 958,05	4 379 778,79		
473	5 032 837,60	4 379 746,06		
474	5 032 839,79	4 379 737,97		
475	5 032 793,37	4 379 724,99		
476	5 032 792,50	4 379 728,10		
477	5 032 744,74	4 379 714,87		
478	5 032 657,85	4 379 688,09		
435	5 032 658,56	4 379 685,59		

Вырез 6 из 13			Метод спутниковых геодезических измерений (определений), 0,10	Нет закрепления
479	5 032 945,32	4 379 166,86		
480	5 032 910,80	4 379 154,56		
481	5 032 849,68	4 379 139,03		
482	5 032 826,07	4 379 131,97		
483	5 032 793,88	4 379 118,83		
484	5 032 778,88	4 379 113,97		
485	5 032 758,03	4 379 108,74		
486	5 032 745,09	4 379 101,69		
487	5 032 633,58	4 379 075,48		
488	5 032 606,41	4 379 067,98		
489	5 032 594,22	4 379 063,07		
490	5 032 539,57	4 379 050,19		
491	5 032 442,44	4 379 016,50		
492	5 032 274,38	4 378 962,52		
493	5 032 232,63	4 378 951,69		
494	5 032 225,95	4 378 951,13		
495	5 032 226,56	4 378 943,88		
496	5 032 229,57	4 378 935,26		
497	5 032 297,14	4 378 958,85		
498	5 032 381,15	4 378 986,69		
499	5 032 427,83	4 378 997,65		
500	5 032 455,49	4 379 007,72		
501	5 032 461,88	4 379 009,20		
502	5 032 552,50	4 379 038,39		
503	5 032 745,72	4 379 094,45		
504	5 032 756,82	4 379 094,76		
505	5 032 762,61	4 379 098,99		
506	5 032 994,89	4 379 167,12		
507	5 032 992,65	4 379 176,96		
508	5 032 947,45	4 379 160,86		
479	5 032 945,32	4 379 166,86		
Вырез 7 из 13			Метод спутниковых геодезических измерений (определений), 0,10	Нет закрепления
509	5 033 318,74	4 379 517,42		
510	5 033 313,91	4 379 516,12		
511	5 033 316,80	4 379 505,42		
512	5 033 299,23	4 379 500,67		
513	5 033 296,42	4 379 511,08		
514	5 033 291,59	4 379 509,77		
515	5 033 294,41	4 379 499,37		
516	5 033 281,22	4 379 495,80		
517	5 033 234,82	4 379 481,78		
518	5 033 231,75	4 379 491,93		
519	5 033 226,97	4 379 490,49		
520	5 033 230,03	4 379 480,33		
521	5 033 212,58	4 379 475,22		
522	5 033 209,63	4 379 485,57		
523	5 033 204,83	4 379 484,20		
524	5 033 207,77	4 379 473,86		
525	5 033 152,50	4 379 458,17		
526	5 033 149,81	4 379 467,64		
527	5 033 145,00	4 379 466,28		
528	5 033 147,69	4 379 456,79		
529	5 033 118,54	4 379 448,31		
530	5 033 115,67	4 379 458,16		
531	5 033 110,87	4 379 456,77		
532	5 033 113,74	4 379 446,91		
533	5 033 085,77	4 379 438,77		
534	5 033 082,99	4 379 448,31		
535	5 033 078,19	4 379 446,91		
536	5 033 080,97	4 379 437,37		
537	5 033 034,35	4 379 423,79		
538	5 033 035,20	4 379 420,85		

539	5 032 976,76	4 379 404,36		
540	5 032 960,64	4 379 460,97		
541	5 032 973,90	4 379 469,01		
542	5 032 996,21	4 379 489,40		
543	5 033 004,69	4 379 494,51		
544	5 033 034,47	4 379 502,96		
545	5 033 074,17	4 379 512,94		
546	5 033 107,23	4 379 521,84		
547	5 033 119,07	4 379 526,03		
548	5 033 142,02	4 379 532,49		
549	5 033 195,27	4 379 545,89		
550	5 033 247,04	4 379 559,73		
551	5 033 307,64	4 379 576,51		
552	5 033 306,98	4 379 578,89		
553	5 033 442,13	4 379 616,61		
554	5 033 463,23	4 379 623,94		
555	5 033 475,60	4 379 569,20		
556	5 033 473,54	4 379 568,73		
557	5 033 474,65	4 379 563,86		
558	5 033 476,70	4 379 564,33		
559	5 033 481,80	4 379 541,77		
560	5 033 446,21	4 379 533,38		
561	5 033 444,83	4 379 538,97		
562	5 033 442,06	4 379 538,25		
563	5 033 438,37	4 379 552,34		
564	5 033 433,54	4 379 551,07		
565	5 033 437,22	4 379 536,98		
566	5 033 418,05	4 379 531,96		
567	5 033 414,51	4 379 545,48		
568	5 033 409,67	4 379 544,21		
569	5 033 413,21	4 379 530,70		
570	5 033 382,41	4 379 522,64		
571	5 033 379,15	4 379 535,11		
572	5 033 374,32	4 379 533,84		
573	5 033 377,57	4 379 521,38		
574	5 033 351,15	4 379 514,47		
575	5 033 348,22	4 379 525,70		
576	5 033 343,38	4 379 524,43		
577	5 033 346,31	4 379 513,21		
578	5 033 321,63	4 379 506,73		
509	5 033 318,74	4 379 517,42		
Вырез 8 из 13				
579	5 032 936,65	4 378 982,21	Метод спутниковых геодезических измерений (определений), 0,10	Нет закрепления
580	5 032 961,01	4 378 989,12		
581	5 032 964,74	4 378 990,31		
582	5 032 961,54	4 379 000,34		
583	5 032 966,31	4 379 001,86		
584	5 032 969,51	4 378 991,83		
585	5 032 987,81	4 378 997,67		
586	5 032 990,27	4 378 998,19		
587	5 032 988,20	4 379 007,97		
588	5 032 993,09	4 379 009,01		
589	5 032 995,16	4 378 999,23		
590	5 033 012,65	4 379 002,92		
591	5 033 010,15	4 379 014,74		
592	5 033 015,04	4 379 015,77		
593	5 033 017,54	4 379 003,96		
594	5 033 030,39	4 379 006,77		
595	5 033 027,32	4 379 025,71		
596	5 032 996,01	4 379 162,23		
597	5 032 949,66	4 379 148,61		
598	5 032 953,73	4 379 134,74		
599	5 032 948,94	4 379 133,33		



600	5 032 944,86	4 379 147,20
601	5 032 913,42	4 379 137,95
602	5 032 917,37	4 379 124,53
603	5 032 912,57	4 379 123,12
604	5 032 908,62	4 379 136,54
605	5 032 888,78	4 379 130,71
606	5 032 892,54	4 379 117,91
607	5 032 887,74	4 379 116,50
608	5 032 883,98	4 379 129,30
609	5 032 859,07	4 379 121,97
610	5 032 862,57	4 379 110,06
611	5 032 857,77	4 379 108,65
612	5 032 854,27	4 379 120,56
613	5 032 840,77	4 379 116,59
614	5 032 843,93	4 379 105,86
615	5 032 839,13	4 379 104,45
616	5 032 835,97	4 379 115,18
617	5 032 798,90	4 379 104,29
618	5 032 801,66	4 379 094,75
619	5 032 796,86	4 379 093,36
620	5 032 794,10	4 379 102,90
621	5 032 764,85	4 379 094,43
622	5 032 758,51	4 379 089,81
623	5 032 746,50	4 379 089,47
624	5 032 738,12	4 379 087,03
625	5 032 740,66	4 379 078,27
626	5 032 735,86	4 379 076,87
627	5 032 733,31	4 379 085,64
628	5 032 698,47	4 379 075,53
629	5 032 701,54	4 379 064,96
630	5 032 696,73	4 379 063,57
631	5 032 693,67	4 379 074,14
632	5 032 672,86	4 379 068,10
633	5 032 676,07	4 379 057,03
634	5 032 671,27	4 379 055,64
635	5 032 668,06	4 379 066,71
636	5 032 624,93	4 379 054,19
637	5 032 628,01	4 379 043,56
638	5 032 623,21	4 379 042,16
639	5 032 620,13	4 379 052,80
640	5 032 594,64	4 379 045,41
641	5 032 597,55	4 379 035,36
642	5 032 592,75	4 379 033,96
643	5 032 589,84	4 379 044,01
644	5 032 553,96	4 379 033,60
645	5 032 463,22	4 379 004,38
646	5 032 456,91	4 379 002,92
647	5 032 430,23	4 378 993,20
648	5 032 431,75	4 378 986,73
649	5 032 426,89	4 378 985,59
650	5 032 425,39	4 378 991,94
651	5 032 412,20	4 378 988,84
652	5 032 413,93	4 378 981,46
653	5 032 409,06	4 378 980,32
654	5 032 407,33	4 378 987,70
655	5 032 382,51	4 378 981,88
656	5 032 373,36	4 378 978,84
657	5 032 376,04	4 378 970,82
658	5 032 371,29	4 378 969,24
659	5 032 368,62	4 378 977,27
660	5 032 298,75	4 378 954,11
661	5 032 262,64	4 378 941,51
662	5 032 263,77	4 378 938,28
663	5 032 259,05	4 378 936,63

664	5 032 257,92	4 378 939,86
665	5 032 214,69	4 378 924,76
666	5 032 182,47	4 378 875,36
667	5 032 183,81	4 378 837,44
668	5 032 198,97	4 378 790,79
669	5 032 206,68	4 378 793,38
670	5 032 218,29	4 378 794,07
671	5 032 232,27	4 378 797,62
672	5 032 231,40	4 378 801,07
673	5 032 236,25	4 378 802,25
674	5 032 237,12	4 378 798,85
675	5 032 265,41	4 378 806,02
676	5 032 264,76	4 378 808,57
677	5 032 269,60	4 378 809,80
678	5 032 270,25	4 378 807,24
679	5 032 304,30	4 378 815,87
680	5 032 327,66	4 378 822,72
681	5 032 327,57	4 378 823,03
682	5 032 332,36	4 378 824,38
683	5 032 332,45	4 378 824,13
684	5 032 346,77	4 378 828,33
685	5 032 420,78	4 378 846,89
686	5 032 426,95	4 378 849,49
687	5 032 493,31	4 378 867,16
688	5 032 508,20	4 378 871,71
689	5 032 511,14	4 378 862,10
690	5 032 520,18	4 378 864,60
691	5 032 517,65	4 378 873,75
692	5 032 522,47	4 378 875,09
693	5 032 525,00	4 378 865,93
694	5 032 530,63	4 378 867,49
695	5 032 530,10	4 378 869,42
696	5 032 552,78	4 378 875,65
697	5 032 553,31	4 378 873,72
698	5 032 563,92	4 378 876,90
699	5 032 563,32	4 378 878,86
700	5 032 566,68	4 378 879,88
701	5 032 564,48	4 378 887,44
702	5 032 608,61	4 378 900,29
703	5 032 611,28	4 378 890,89
704	5 032 641,53	4 378 899,48
705	5 032 638,78	4 378 909,20
706	5 032 643,59	4 378 910,56
707	5 032 646,34	4 378 900,85
708	5 032 663,85	4 378 905,82
709	5 032 670,88	4 378 907,45
710	5 032 668,33	4 378 918,40
711	5 032 673,20	4 378 919,54
712	5 032 675,75	4 378 908,58
713	5 032 678,53	4 378 909,23
714	5 032 678,07	4 378 911,17
715	5 032 683,84	4 378 912,51
716	5 032 707,54	4 378 920,02
717	5 032 705,14	4 378 927,62
718	5 032 709,90	4 378 929,13
719	5 032 712,31	4 378 921,53
720	5 032 715,02	4 378 922,39
721	5 032 715,68	4 378 920,19
722	5 032 743,26	4 378 928,42
723	5 032 788,61	4 378 941,27
724	5 032 786,06	4 378 950,74
725	5 032 790,89	4 378 952,04
726	5 032 793,44	4 378 942,57
727	5 032 870,78	4 378 963,81

728	5 032 868,05	4 378 973,78		
729	5 032 872,88	4 378 975,09		
730	5 032 875,60	4 378 965,13		
731	5 032 901,08	4 378 972,12		
732	5 032 898,28	4 378 982,02		
733	5 032 903,09	4 378 983,38		
734	5 032 905,89	4 378 973,48		
735	5 032 931,84	4 378 980,84		
736	5 032 928,96	4 378 991,00		
737	5 032 933,77	4 378 992,36		
579	5 032 936,65	4 378 982,21		
Вырез 9 из 13				
738	5 033 123,61	4 379 671,60	Метод спутниковых геодезических измерений (определений), 0,10	Нет закрепления
739	5 033 162,82	4 379 683,92		
740	5 033 161,05	4 379 689,56		
741	5 033 165,82	4 379 691,05		
742	5 033 167,59	4 379 685,42		
743	5 033 183,33	4 379 690,37		
744	5 033 181,93	4 379 694,84		
745	5 033 186,70	4 379 696,34		
746	5 033 188,10	4 379 691,87		
747	5 033 193,50	4 379 693,57		
748	5 033 215,63	4 379 699,62		
749	5 033 214,43	4 379 704,02		
750	5 033 219,25	4 379 705,34		
751	5 033 220,45	4 379 700,94		
752	5 033 320,85	4 379 728,28		
753	5 033 319,20	4 379 734,34		
754	5 033 324,03	4 379 735,65		
755	5 033 325,67	4 379 729,59		
756	5 033 347,38	4 379 735,47		
757	5 033 346,01	4 379 740,50		
758	5 033 350,84	4 379 741,81		
759	5 033 352,20	4 379 736,77		
760	5 033 357,22	4 379 738,13		
761	5 033 376,28	4 379 743,70		
762	5 033 374,74	4 379 748,98		
763	5 033 379,54	4 379 750,39		
764	5 033 381,08	4 379 745,11		
765	5 033 398,52	4 379 750,20		
766	5 033 396,86	4 379 755,86		
767	5 033 401,66	4 379 757,26		
768	5 033 403,31	4 379 751,60		
769	5 033 425,61	4 379 758,12		
770	5 033 421,43	4 379 771,81		
771	5 033 420,02	4 379 771,38		
772	5 033 418,55	4 379 776,16		
773	5 033 419,97	4 379 776,59		
774	5 033 409,24	4 379 811,72		
775	5 033 375,24	4 379 880,53		
776	5 033 365,56	4 379 880,14		
777	5 033 365,60	4 379 879,33		
778	5 033 366,53	4 379 876,13		
779	5 033 361,73	4 379 874,73		
780	5 033 360,62	4 379 878,52		
781	5 033 360,57	4 379 879,94		
782	5 033 356,29	4 379 879,77		
783	5 033 342,56	4 379 876,30		
784	5 033 344,26	4 379 869,59		
785	5 033 339,41	4 379 868,36		
786	5 033 337,71	4 379 875,07		
787	5 033 322,85	4 379 871,30		
788	5 033 323,30	4 379 869,41		

789	5 033 316,64	4 379 867,52
790	5 033 318,08	4 379 862,43
791	5 033 313,27	4 379 861,07
792	5 033 311,83	4 379 866,16
793	5 033 237,09	4 379 844,97
794	5 033 238,65	4 379 839,47
795	5 033 233,84	4 379 838,10
796	5 033 232,28	4 379 843,60
797	5 033 209,33	4 379 837,09
798	5 033 211,02	4 379 831,12
799	5 033 206,21	4 379 829,75
800	5 033 204,51	4 379 835,73
801	5 033 184,91	4 379 830,17
802	5 033 186,50	4 379 824,56
803	5 033 181,69	4 379 823,19
804	5 033 180,10	4 379 828,81
805	5 033 159,40	4 379 822,93
806	5 033 161,00	4 379 817,27
807	5 033 156,19	4 379 815,91
808	5 033 154,59	4 379 821,57
809	5 033 131,73	4 379 815,09
810	5 033 133,51	4 379 808,81
811	5 033 128,70	4 379 807,44
812	5 033 126,92	4 379 813,72
813	5 033 113,98	4 379 810,05
814	5 033 106,73	4 379 804,84
815	5 033 107,91	4 379 800,69
816	5 033 103,10	4 379 799,33
817	5 033 101,87	4 379 803,64
818	5 033 080,34	4 379 797,53
819	5 033 081,45	4 379 793,62
820	5 033 076,64	4 379 792,26
821	5 033 075,53	4 379 796,17
822	5 033 065,79	4 379 793,40
823	5 033 049,97	4 379 788,12
824	5 033 001,98	4 379 776,86
825	5 033 003,40	4 379 770,80
826	5 032 998,54	4 379 769,66
827	5 032 997,11	4 379 775,72
828	5 032 983,40	4 379 772,31
829	5 032 985,09	4 379 765,77
830	5 032 980,25	4 379 764,52
831	5 032 978,56	4 379 771,06
832	5 032 964,36	4 379 767,38
833	5 032 947,80	4 379 762,42
834	5 032 949,68	4 379 756,17
835	5 032 944,89	4 379 754,73
836	5 032 943,01	4 379 760,98
837	5 032 929,93	4 379 757,06
838	5 032 931,59	4 379 751,51
839	5 032 926,80	4 379 750,07
840	5 032 925,14	4 379 755,62
841	5 032 902,85	4 379 748,94
842	5 032 904,51	4 379 743,39
843	5 032 899,72	4 379 741,95
844	5 032 898,06	4 379 747,51
845	5 032 892,50	4 379 745,84
846	5 032 875,76	4 379 737,80
847	5 032 816,03	4 379 725,47
848	5 032 779,49	4 379 715,06
849	5 032 781,54	4 379 707,86
850	5 032 776,73	4 379 706,49
851	5 032 774,68	4 379 713,69
852	5 032 753,38	4 379 707,62



853	5 032 755,46	4 379 700,31
854	5 032 750,65	4 379 698,94
855	5 032 748,57	4 379 706,25
856	5 032 728,20	4 379 700,45
857	5 032 730,06	4 379 693,92
858	5 032 725,26	4 379 692,55
859	5 032 723,40	4 379 699,08
860	5 032 701,85	4 379 692,94
861	5 032 703,38	4 379 687,60
862	5 032 698,57	4 379 686,23
863	5 032 697,05	4 379 691,57
864	5 032 673,50	4 379 684,86
865	5 032 675,02	4 379 679,54
866	5 032 670,21	4 379 678,17
867	5 032 668,70	4 379 683,47
868	5 032 649,24	4 379 677,41
869	5 032 650,72	4 379 672,63
870	5 032 645,95	4 379 671,15
871	5 032 644,48	4 379 675,85
872	5 032 622,25	4 379 668,11
873	5 032 623,13	4 379 664,91
874	5 032 618,31	4 379 663,58
875	5 032 617,50	4 379 666,54
876	5 032 599,43	4 379 661,61
877	5 032 594,12	4 379 659,52
878	5 032 595,14	4 379 656,90
879	5 032 590,49	4 379 655,07
880	5 032 589,46	4 379 657,69
881	5 032 572,63	4 379 651,07
882	5 032 569,77	4 379 651,08
883	5 032 570,32	4 379 649,25
884	5 032 565,54	4 379 647,79
885	5 032 564,54	4 379 651,08
886	5 032 560,13	4 379 651,09
887	5 032 513,71	4 379 637,75
888	5 032 514,95	4 379 633,44
889	5 032 510,14	4 379 632,06
890	5 032 508,90	4 379 636,37
891	5 032 460,00	4 379 622,33
892	5 032 461,13	4 379 618,40
893	5 032 456,33	4 379 617,02
894	5 032 455,20	4 379 620,95
895	5 032 433,87	4 379 614,84
896	5 032 434,91	4 379 611,20
897	5 032 430,11	4 379 609,83
898	5 032 429,06	4 379 613,47
899	5 032 408,49	4 379 607,58
900	5 032 409,81	4 379 602,95
901	5 032 405,00	4 379 601,58
902	5 032 403,68	4 379 606,20
903	5 032 354,01	4 379 591,99
904	5 032 355,29	4 379 587,51
905	5 032 350,48	4 379 586,13
906	5 032 349,20	4 379 590,61
907	5 032 328,10	4 379 584,57
908	5 032 329,41	4 379 580,01
909	5 032 324,60	4 379 578,64
910	5 032 323,30	4 379 583,20
911	5 032 300,88	4 379 576,78
912	5 032 302,21	4 379 572,16
913	5 032 297,40	4 379 570,79
914	5 032 296,08	4 379 575,41
915	5 032 275,44	4 379 569,50
916	5 032 276,84	4 379 565,33

917	5 032 272,10	4 379 563,75
918	5 032 270,70	4 379 567,93
919	5 032 231,99	4 379 554,97
920	5 032 259,62	4 379 465,87
921	5 032 280,81	4 379 472,26
922	5 032 288,32	4 379 447,36
923	5 032 266,40	4 379 440,75
924	5 032 271,14	4 379 429,50
925	5 032 282,07	4 379 434,10
926	5 032 325,45	4 379 447,81
927	5 032 323,08	4 379 455,31
928	5 032 327,85	4 379 456,82
929	5 032 330,22	4 379 449,32
930	5 032 356,67	4 379 457,74
931	5 032 355,23	4 379 463,79
932	5 032 360,09	4 379 464,95
933	5 032 361,58	4 379 458,72
934	5 032 431,04	4 379 475,32
935	5 032 428,90	4 379 482,84
936	5 032 433,71	4 379 484,21
937	5 032 435,85	4 379 476,69
938	5 032 504,84	4 379 496,35
939	5 032 502,32	4 379 505,19
940	5 032 507,13	4 379 506,56
941	5 032 509,65	4 379 497,72
942	5 032 606,30	4 379 525,26
943	5 032 603,83	4 379 533,93
944	5 032 608,64	4 379 535,30
945	5 032 611,11	4 379 526,63
946	5 032 646,92	4 379 537,08
947	5 032 644,44	4 379 545,30
948	5 032 649,23	4 379 546,74
949	5 032 651,70	4 379 538,52
950	5 032 667,76	4 379 543,37
951	5 032 665,53	4 379 550,78
952	5 032 670,31	4 379 552,22
953	5 032 672,55	4 379 544,81
954	5 032 693,69	4 379 551,15
955	5 032 691,48	4 379 558,55
956	5 032 696,28	4 379 559,97
957	5 032 698,48	4 379 552,58
958	5 032 746,56	4 379 566,90
959	5 032 744,87	4 379 572,56
960	5 032 749,66	4 379 573,99
961	5 032 751,35	4 379 568,33
962	5 032 772,62	4 379 574,67
963	5 032 771,09	4 379 579,83
964	5 032 775,88	4 379 581,26
965	5 032 777,42	4 379 576,09
966	5 032 838,80	4 379 594,38
967	5 032 837,16	4 379 599,88
968	5 032 841,95	4 379 601,30
969	5 032 843,59	4 379 595,81
970	5 032 871,81	4 379 604,22
971	5 032 968,70	4 379 626,37
972	5 032 983,30	4 379 631,55
973	5 032 981,00	4 379 639,39
974	5 032 985,80	4 379 640,80
975	5 032 988,11	4 379 632,91
976	5 033 010,61	4 379 639,52
977	5 033 008,17	4 379 647,83
978	5 033 012,97	4 379 649,23
979	5 033 015,41	4 379 640,92
980	5 033 017,05	4 379 641,40

981	5 033 022,92	4 379 645,72		
982	5 033 048,09	4 379 651,59		
983	5 033 046,50	4 379 658,42		
984	5 033 051,37	4 379 659,55		
985	5 033 052,96	4 379 652,73		
986	5 033 066,19	4 379 655,81		
738	5 033 123,61	4 379 671,60		
Вырез 10 из 13				
987	5 032 364,62	4 379 335,23	Метод спутниковых геодезических измерений (определений), 0,10	Нет закрепления
988	5 032 351,25	4 379 332,17		
989	5 032 305,11	4 379 318,90		
990	5 032 308,88	4 379 305,79		
991	5 032 313,82	4 379 286,18		
992	5 032 325,70	4 379 248,34		
993	5 032 321,82	4 379 247,12		
994	5 032 326,29	4 379 232,91		
995	5 032 341,73	4 379 237,75		
996	5 032 372,02	4 379 242,73		
997	5 032 381,77	4 379 244,83		
998	5 032 380,08	4 379 252,68		
999	5 032 384,97	4 379 253,73		
1000	5 032 386,66	4 379 245,88		
1001	5 032 394,06	4 379 247,48		
1002	5 032 391,94	4 379 256,41		
1003	5 032 396,81	4 379 257,56		
1004	5 032 398,93	4 379 248,61		
1005	5 032 495,66	4 379 271,62		
1006	5 032 498,61	4 379 272,48		
1007	5 032 494,27	4 379 287,33		
1008	5 032 499,07	4 379 288,74		
1009	5 032 503,41	4 379 273,88		
1010	5 032 547,64	4 379 286,82		
1011	5 032 540,61	4 379 310,86		
1012	5 032 545,40	4 379 312,26		
1013	5 032 552,44	4 379 288,22		
1014	5 032 597,99	4 379 301,55		
1015	5 032 595,79	4 379 309,10		
1016	5 032 600,58	4 379 310,50		
1017	5 032 602,79	4 379 302,95		
1018	5 032 659,68	4 379 319,58		
1019	5 032 655,24	4 379 334,75		
1020	5 032 660,04	4 379 336,15		
1021	5 032 664,47	4 379 320,99		
1022	5 032 711,74	4 379 334,58		
1023	5 032 707,50	4 379 349,89		
1024	5 032 712,31	4 379 351,28		
1025	5 032 716,56	4 379 335,91		
1026	5 032 796,66	4 379 358,06		
1027	5 032 793,46	4 379 370,58		
1028	5 032 796,74	4 379 371,47		
1029	5 032 795,73	4 379 375,20		
1030	5 032 800,55	4 379 376,51		
1031	5 032 801,57	4 379 372,78		
1032	5 032 803,32	4 379 373,26		
1033	5 032 796,49	4 379 398,38		
1034	5 032 789,28	4 379 419,46		
1035	5 032 777,35	4 379 447,85		
1036	5 032 781,96	4 379 449,78		
1037	5 032 793,95	4 379 421,24		
1038	5 032 801,27	4 379 399,85		
1039	5 032 808,15	4 379 374,57		
1040	5 032 863,22	4 379 389,55		
1041	5 032 887,46	4 379 395,82		

1042	5 032 884,14	4 379 408,63
1043	5 032 888,99	4 379 409,88
1044	5 032 892,30	4 379 397,07
1045	5 032 899,15	4 379 398,84
1046	5 032 967,57	4 379 418,35
1047	5 032 956,16	4 379 458,39
1048	5 032 953,75	4 379 462,64
1049	5 032 970,89	4 379 473,03
1050	5 032 993,21	4 379 493,43
1051	5 033 002,69	4 379 499,14
1052	5 033 033,18	4 379 507,79
1053	5 033 039,59	4 379 509,40
1054	5 033 039,16	4 379 511,05
1055	5 033 044,00	4 379 512,30
1056	5 033 044,44	4 379 510,62
1057	5 033 066,27	4 379 516,11
1058	5 033 065,81	4 379 517,94
1059	5 033 070,66	4 379 519,16
1060	5 033 071,12	4 379 517,33
1061	5 033 100,51	4 379 525,27
1062	5 033 099,95	4 379 527,46
1063	5 033 104,79	4 379 528,70
1064	5 033 105,36	4 379 526,48
1065	5 033 117,55	4 379 530,80
1066	5 033 126,36	4 379 533,28
1067	5 033 126,03	4 379 534,47
1068	5 033 130,84	4 379 535,82
1069	5 033 131,18	4 379 534,63
1070	5 033 140,73	4 379 537,32
1071	5 033 150,41	4 379 539,76
1072	5 033 150,02	4 379 541,32
1073	5 033 154,86	4 379 542,54
1074	5 033 155,26	4 379 540,98
1075	5 033 196,23	4 379 551,28
1076	5 033 195,65	4 379 553,47
1077	5 033 200,48	4 379 554,76
1078	5 033 201,06	4 379 552,62
1079	5 033 221,86	4 379 558,18
1080	5 033 221,35	4 379 560,09
1081	5 033 226,18	4 379 561,38
1082	5 033 226,69	4 379 559,47
1083	5 033 246,92	4 379 564,88
1084	5 033 246,41	4 379 566,74
1085	5 033 251,24	4 379 568,04
1086	5 033 251,73	4 379 566,22
1087	5 033 271,09	4 379 571,58
1088	5 033 270,57	4 379 573,55
1089	5 033 275,41	4 379 574,81
1090	5 033 275,91	4 379 572,91
1091	5 033 301,48	4 379 579,99
1092	5 033 300,83	4 379 582,36
1093	5 033 440,64	4 379 621,38
1094	5 033 462,13	4 379 628,83
1095	5 033 440,05	4 379 726,47
1096	5 033 430,46	4 379 732,53
1097	5 033 423,92	4 379 731,05
1098	5 033 419,16	4 379 730,21
1099	5 033 419,98	4 379 725,56
1100	5 033 415,05	4 379 724,69
1101	5 033 414,23	4 379 729,35
1102	5 033 399,11	4 379 726,69
1103	5 033 380,90	4 379 720,76
1104	5 033 382,82	4 379 714,84
1105	5 033 378,07	4 379 713,29



1106	5 033 376,14	4 379 719,21
1107	5 033 351,63	4 379 711,23
1108	5 033 351,93	4 379 710,30
1109	5 033 347,18	4 379 708,75
1110	5 033 346,87	4 379 709,69
1111	5 033 323,75	4 379 702,16
1112	5 033 324,71	4 379 699,22
1113	5 033 319,96	4 379 697,67
1114	5 033 319,00	4 379 700,61
1115	5 033 307,93	4 379 697,01
1116	5 033 244,60	4 379 680,62
1117	5 033 245,52	4 379 677,06
1118	5 033 240,68	4 379 675,81
1119	5 033 239,76	4 379 679,36
1120	5 033 216,85	4 379 673,44
1121	5 033 217,88	4 379 669,47
1122	5 033 213,04	4 379 668,22
1123	5 033 212,01	4 379 672,18
1124	5 033 193,63	4 379 667,43
1125	5 033 194,74	4 379 663,13
1126	5 033 189,90	4 379 661,88
1127	5 033 188,79	4 379 666,17
1128	5 033 168,29	4 379 660,86
1129	5 033 169,60	4 379 655,80
1130	5 033 164,76	4 379 654,55
1131	5 033 163,45	4 379 659,61
1132	5 033 130,55	4 379 651,10
1133	5 033 132,30	4 379 644,35
1134	5 033 127,46	4 379 643,10
1135	5 033 125,71	4 379 649,84
1136	5 033 071,72	4 379 635,87
1137	5 033 073,58	4 379 628,68
1138	5 033 068,74	4 379 627,43
1139	5 033 066,88	4 379 634,61
1140	5 033 038,37	4 379 627,24
1141	5 033 040,40	4 379 619,41
1142	5 033 035,55	4 379 618,15
1143	5 033 033,53	4 379 625,98
1144	5 033 025,75	4 379 623,97
1145	5 033 027,86	4 379 615,82
1146	5 033 023,02	4 379 614,56
1147	5 033 020,91	4 379 622,72
1148	5 032 986,11	4 379 613,71
1149	5 032 980,99	4 379 612,19
1150	5 032 983,58	4 379 603,45
1151	5 032 978,79	4 379 602,03
1152	5 032 976,20	4 379 610,78
1153	5 032 877,99	4 379 581,72
1154	5 032 881,83	4 379 575,61
1155	5 032 894,51	4 379 523,46
1156	5 032 889,65	4 379 522,27
1157	5 032 877,16	4 379 573,64
1158	5 032 873,01	4 379 580,25
1159	5 032 857,51	4 379 575,66
1160	5 032 860,43	4 379 565,80
1161	5 032 855,63	4 379 564,39
1162	5 032 852,71	4 379 574,24
1163	5 032 800,76	4 379 558,86
1164	5 032 740,13	4 379 541,66
1165	5 032 742,57	4 379 533,06
1166	5 032 737,76	4 379 531,70
1167	5 032 735,32	4 379 540,29
1168	5 032 660,97	4 379 519,20
1169	5 032 663,52	4 379 510,20

1170	5 032 658,71	4 379 508,84		
1171	5 032 656,16	4 379 517,83		
1172	5 032 534,53	4 379 483,32		
1173	5 032 536,90	4 379 474,99		
1174	5 032 532,09	4 379 473,62		
1175	5 032 529,72	4 379 481,96		
1176	5 032 514,09	4 379 477,52		
1177	5 032 478,53	4 379 466,42		
1178	5 032 481,06	4 379 458,32		
1179	5 032 476,28	4 379 456,83		
1180	5 032 473,75	4 379 464,93		
1181	5 032 438,40	4 379 453,90		
1182	5 032 439,79	4 379 449,47		
1183	5 032 435,01	4 379 447,98		
1184	5 032 433,63	4 379 452,41		
1185	5 032 280,51	4 379 404,62		
1186	5 032 303,72	4 379 323,70		
1187	5 032 322,11	4 379 328,99		
1188	5 032 321,78	4 379 330,14		
1189	5 032 326,58	4 379 331,53		
1190	5 032 326,91	4 379 330,37		
1191	5 032 350,00	4 379 337,02		
1192	5 032 364,07	4 379 340,23		
1193	5 032 363,48	4 379 342,78		
1194	5 032 368,35	4 379 343,91		
1195	5 032 368,91	4 379 341,48		
1196	5 032 405,83	4 379 352,11		
1197	5 032 405,24	4 379 354,28		
1198	5 032 410,07	4 379 355,58		
1199	5 032 410,63	4 379 353,49		
1200	5 032 446,12	4 379 363,70		
1201	5 032 445,58	4 379 365,58		
1202	5 032 450,38	4 379 366,96		
1203	5 032 450,92	4 379 365,08		
1204	5 032 482,77	4 379 375,13		
1205	5 032 505,50	4 379 381,15		
1206	5 032 525,58	4 379 385,38		
1207	5 032 525,08	4 379 387,74		
1208	5 032 529,98	4 379 388,77		
1209	5 032 530,48	4 379 386,40		
1210	5 032 545,59	4 379 389,58		
1211	5 032 546,62	4 379 384,69		
1212	5 032 506,66	4 379 376,29		
1213	5 032 484,17	4 379 370,32		
1214	5 032 460,80	4 379 362,89		
1215	5 032 462,24	4 379 358,35		
1216	5 032 457,48	4 379 356,83		
1217	5 032 456,03	4 379 361,38		
1218	5 032 415,32	4 379 349,63		
1219	5 032 416,49	4 379 345,57		
1220	5 032 411,69	4 379 344,19		
1221	5 032 410,52	4 379 348,25		
1222	5 032 369,47	4 379 336,44		
1223	5 032 370,97	4 379 330,35		
1224	5 032 366,12	4 379 329,15		
987	5 032 364,62	4 379 335,23		
Вырез 11 из 13				
1225	5 032 406,86	4 379 229,53	Метод спутниковых геодезических измерений (определений), 0,10	Нет закрепления
1226	5 032 408,80	4 379 222,78		
1227	5 032 413,61	4 379 224,16		
1228	5 032 411,67	4 379 230,91		
1229	5 032 594,72	4 379 283,47		
1230	5 032 603,11	4 379 285,04		

1231	5 032 604,42	4 379 278,03		
1232	5 032 609,33	4 379 278,94		
1233	5 032 608,03	4 379 285,95		
1234	5 032 615,56	4 379 287,36		
1235	5 032 698,82	4 379 311,71		
1236	5 032 698,96	4 379 307,82		
1237	5 032 702,41	4 379 281,01		
1238	5 032 704,03	4 379 242,13		
1239	5 032 691,19	4 379 235,27		
1240	5 032 542,26	4 379 191,53		
1241	5 032 481,00	4 379 174,74		
1242	5 032 461,37	4 379 168,58		
1243	5 032 446,23	4 379 162,94		
1244	5 032 434,72	4 379 161,16		
1245	5 032 321,33	4 379 129,31		
1246	5 032 317,01	4 379 127,48		
1247	5 032 240,91	4 379 107,38		
1248	5 032 240,30	4 379 109,79		
1249	5 032 226,37	4 379 106,21		
1250	5 032 213,05	4 379 099,35		
1251	5 032 207,87	4 379 102,06		
1252	5 032 211,40	4 379 110,36		
1253	5 032 226,33	4 379 135,14		
1254	5 032 236,67	4 379 150,40		
1255	5 032 252,27	4 379 170,82		
1256	5 032 281,75	4 379 197,25		
1257	5 032 306,93	4 379 209,83		
1258	5 032 316,09	4 379 212,71		
1259	5 032 319,82	4 379 200,24		
1260	5 032 323,16	4 379 201,24		
1261	5 032 323,34	4 379 200,64		
1262	5 032 323,43	4 379 199,02		
1263	5 032 328,42	4 379 199,30		
1264	5 032 328,30	4 379 201,51		
1265	5 032 327,95	4 379 202,67		
1266	5 032 360,72	4 379 212,62		
1267	5 032 361,67	4 379 209,50		
1268	5 032 366,46	4 379 210,95		
1269	5 032 365,51	4 379 214,08		
1270	5 032 369,78	4 379 215,38		
1271	5 032 401,23	4 379 227,91		
1225	5 032 406,86	4 379 229,53		
Вырез 12 из 13				
1272	5 033 038,77	4 379 206,37	Метод спутниковых геодезических измерений (определений), 0,10	Нет закрепления
1273	5 033 042,11	4 379 194,77		
1274	5 033 083,94	4 379 206,80		
1275	5 033 080,83	4 379 217,62		
1276	5 033 085,63	4 379 219,00		
1277	5 033 088,74	4 379 208,18		
1278	5 033 131,96	4 379 220,62		
1279	5 033 128,82	4 379 231,55		
1280	5 033 133,62	4 379 232,94		
1281	5 033 136,77	4 379 222,00		
1282	5 033 158,75	4 379 228,32		
1283	5 033 155,40	4 379 239,98		
1284	5 033 160,20	4 379 241,36		
1285	5 033 163,55	4 379 229,70		
1286	5 033 201,00	4 379 240,47		
1287	5 033 197,26	4 379 253,47		
1288	5 033 202,07	4 379 254,85		
1289	5 033 205,80	4 379 241,86		
1290	5 033 312,98	4 379 272,68		
1291	5 033 309,83	4 379 283,63		

1292	5 033 314,63	4 379 285,01
1293	5 033 317,78	4 379 274,07
1294	5 033 357,32	4 379 285,44
1295	5 033 379,26	4 379 303,89
1296	5 033 519,35	4 379 388,43
1297	5 033 529,89	4 379 420,10
1298	5 033 535,62	4 379 421,99
1299	5 033 505,98	4 379 510,56
1300	5 033 502,14	4 379 527,79
1301	5 033 492,79	4 379 525,78
1302	5 033 494,23	4 379 519,08
1303	5 033 489,35	4 379 518,03
1304	5 033 487,90	4 379 524,73
1305	5 033 477,27	4 379 522,44
1306	5 033 478,73	4 379 515,64
1307	5 033 473,84	4 379 514,59
1308	5 033 472,38	4 379 521,39
1309	5 033 451,76	4 379 516,96
1310	5 033 453,22	4 379 510,16
1311	5 033 448,33	4 379 509,11
1312	5 033 446,87	4 379 515,91
1313	5 033 416,16	4 379 509,31
1314	5 033 417,91	4 379 501,13
1315	5 033 413,02	4 379 500,08
1316	5 033 411,27	4 379 508,25
1317	5 033 396,47	4 379 505,07
1318	5 033 398,45	4 379 495,89
1319	5 033 393,56	4 379 494,84
1320	5 033 391,58	4 379 504,02
1321	5 033 357,72	4 379 496,74
1322	5 033 359,65	4 379 487,78
1323	5 033 354,76	4 379 486,73
1324	5 033 352,83	4 379 495,69
1325	5 033 346,00	4 379 494,22
1326	5 033 333,94	4 379 490,50
1327	5 033 336,29	4 379 482,86
1328	5 033 331,51	4 379 481,39
1329	5 033 329,16	4 379 489,03
1330	5 033 201,44	4 379 449,65
1331	5 033 201,38	4 379 449,64
1332	5 033 201,80	4 379 447,34
1333	5 033 196,88	4 379 446,45
1334	5 033 196,46	4 379 448,74
1335	5 033 172,69	4 379 444,42
1336	5 033 167,54	4 379 442,96
1337	5 033 168,77	4 379 438,63
1338	5 033 163,96	4 379 437,27
1339	5 033 162,73	4 379 441,60
1340	5 033 147,26	4 379 437,22
1341	5 033 148,43	4 379 433,06
1342	5 033 143,62	4 379 431,70
1343	5 033 142,44	4 379 435,86
1344	5 033 108,02	4 379 426,11
1345	5 033 109,05	4 379 422,48
1346	5 033 104,24	4 379 421,12
1347	5 033 103,21	4 379 424,75
1348	5 033 082,71	4 379 418,95
1349	5 033 083,68	4 379 415,54
1350	5 033 078,87	4 379 414,18
1351	5 033 077,90	4 379 417,59
1352	5 033 027,43	4 379 403,30
1353	5 033 028,47	4 379 399,63
1354	5 033 023,66	4 379 398,27
1355	5 033 022,62	4 379 401,94

1356	5 033 009,18	4 379 398,14
1357	5 033 006,50	4 379 407,56
1358	5 032 973,32	4 379 398,19
1359	5 032 968,94	4 379 413,54
1360	5 032 900,47	4 379 394,02
1361	5 032 864,51	4 379 384,72
1362	5 032 799,52	4 379 367,05
1363	5 032 802,71	4 379 354,54
1364	5 032 701,67	4 379 326,61
1365	5 032 703,66	4 379 319,80
1366	5 032 863,67	4 379 364,36
1367	5 032 867,04	4 379 352,26
1368	5 032 862,23	4 379 350,92
1369	5 032 860,20	4 379 358,21
1370	5 032 703,88	4 379 314,67
1371	5 032 703,95	4 379 308,23
1372	5 032 707,40	4 379 281,44
1373	5 032 709,16	4 379 239,20
1374	5 032 703,00	4 379 235,91
1375	5 032 703,92	4 379 232,97
1376	5 032 699,15	4 379 231,47
1377	5 032 698,51	4 379 233,51
1378	5 032 693,09	4 379 230,62
1379	5 032 677,87	4 379 226,15
1380	5 032 678,15	4 379 225,20
1381	5 032 673,35	4 379 223,79
1382	5 032 673,08	4 379 224,74
1383	5 032 658,20	4 379 220,37
1384	5 032 658,52	4 379 219,28
1385	5 032 653,72	4 379 217,87
1386	5 032 653,40	4 379 218,96
1387	5 032 543,62	4 379 186,72
1388	5 032 526,17	4 379 181,94
1389	5 032 526,32	4 379 181,39
1390	5 032 521,49	4 379 180,07
1391	5 032 521,35	4 379 180,61
1392	5 032 496,09	4 379 173,69
1393	5 032 496,30	4 379 172,93
1394	5 032 491,48	4 379 171,61
1395	5 032 491,27	4 379 172,37
1396	5 032 482,41	4 379 169,94
1397	5 032 472,15	4 379 166,72
1398	5 032 472,44	4 379 165,78
1399	5 032 467,67	4 379 164,29
1400	5 032 467,38	4 379 165,23
1401	5 032 462,99	4 379 163,85
1402	5 032 447,50	4 379 158,08
1403	5 032 435,79	4 379 156,26
1404	5 032 419,37	4 379 151,61
1405	5 032 419,67	4 379 150,54
1406	5 032 414,86	4 379 149,18
1407	5 032 414,56	4 379 150,25
1408	5 032 392,97	4 379 144,14
1409	5 032 393,27	4 379 143,07
1410	5 032 388,46	4 379 141,71
1411	5 032 388,16	4 379 142,78
1412	5 032 367,01	4 379 136,84
1413	5 032 367,32	4 379 135,72
1414	5 032 362,50	4 379 134,38
1415	5 032 362,19	4 379 135,50
1416	5 032 338,46	4 379 128,89
1417	5 032 338,79	4 379 127,72
1418	5 032 333,97	4 379 126,38
1419	5 032 333,65	4 379 127,55

1420	5 032 322,98	4 379 124,58
1421	5 032 318,63	4 379 122,74
1422	5 032 314,87	4 379 121,75
1423	5 032 315,08	4 379 120,92
1424	5 032 310,25	4 379 119,65
1425	5 032 310,03	4 379 120,47
1426	5 032 287,64	4 379 114,55
1427	5 032 287,85	4 379 113,72
1428	5 032 283,02	4 379 112,45
1429	5 032 282,80	4 379 113,28
1430	5 032 258,03	4 379 106,73
1431	5 032 258,38	4 379 105,37
1432	5 032 253,59	4 379 103,96
1433	5 032 253,19	4 379 105,46
1434	5 032 237,32	4 379 101,27
1435	5 032 236,70	4 379 103,70
1436	5 032 228,16	4 379 101,51
1437	5 032 214,05	4 379 094,24
1438	5 032 206,77	4 379 072,28
1439	5 032 205,97	4 379 024,64
1440	5 032 207,12	4 379 004,28
1441	5 032 211,20	4 378 954,91
1442	5 032 231,78	4 378 956,64
1443	5 032 269,65	4 378 966,46
1444	5 032 266,75	4 378 977,65
1445	5 032 271,59	4 378 978,91
1446	5 032 274,47	4 378 967,80
1447	5 032 316,36	4 378 981,25
1448	5 032 311,51	4 378 996,36
1449	5 032 316,27	4 378 997,89
1450	5 032 321,12	4 378 982,78
1451	5 032 373,88	4 378 999,73
1452	5 032 370,76	4 379 009,45
1453	5 032 375,52	4 379 010,98
1454	5 032 378,64	4 379 001,26
1455	5 032 440,85	4 379 021,24
1456	5 032 516,40	4 379 047,45
1457	5 032 514,62	4 379 052,59
1458	5 032 519,34	4 379 054,22
1459	5 032 521,12	4 379 049,09
1460	5 032 538,17	4 379 055,00
1461	5 032 539,20	4 379 055,24
1462	5 032 538,01	4 379 060,33
1463	5 032 542,87	4 379 061,47
1464	5 032 544,07	4 379 056,39
1465	5 032 563,62	4 379 061,00
1466	5 032 562,08	4 379 067,52
1467	5 032 566,95	4 379 068,67
1468	5 032 568,49	4 379 062,15
1469	5 032 592,71	4 379 067,85
1470	5 032 604,81	4 379 072,72
1471	5 032 619,79	4 379 076,86
1472	5 032 618,03	4 379 083,21
1473	5 032 622,85	4 379 084,54
1474	5 032 624,61	4 379 078,19
1475	5 032 632,35	4 379 080,32
1476	5 032 689,78	4 379 093,82
1477	5 032 687,35	4 379 104,16
1478	5 032 692,22	4 379 105,30
1479	5 032 694,65	4 379 094,97
1480	5 032 729,94	4 379 103,26
1481	5 032 726,93	4 379 116,07
1482	5 032 731,79	4 379 117,22
1483	5 032 734,80	4 379 104,41

1484	5 032 743,29	4 379 106,40		
1485	5 032 756,20	4 379 113,44		
1486	5 032 776,77	4 379 118,60		
1487	5 032 772,96	4 379 130,36		
1488	5 032 777,71	4 379 131,90		
1489	5 032 781,54	4 379 120,09		
1490	5 032 792,16	4 379 123,53		
1491	5 032 824,41	4 379 136,69		
1492	5 032 848,34	4 379 143,85		
1493	5 032 893,02	4 379 155,20		
1494	5 032 890,98	4 379 163,20		
1495	5 032 895,83	4 379 164,43		
1496	5 032 897,86	4 379 156,43		
1497	5 032 909,34	4 379 159,35		
1498	5 032 943,64	4 379 171,57		
1499	5 032 937,33	4 379 189,29		
1500	5 032 942,04	4 379 190,97		
1501	5 032 950,49	4 379 167,25		
1502	5 032 992,35	4 379 182,16		
1503	5 033 022,06	4 379 189,00		
1504	5 033 037,30	4 379 193,39		
1505	5 033 033,97	4 379 204,99		
1272	5 033 038,77	4 379 206,37		
Вырез 13 из 13				
1506	5 032 390,76	4 378 764,51	Метод спутниковых геодезических измерений (определений), 0,10	Нет закрепления
1507	5 032 390,59	4 378 765,59		
1508	5 032 385,65	4 378 764,81		
1509	5 032 385,84	4 378 763,56		
1510	5 032 374,12	4 378 761,71		
1511	5 032 331,31	4 378 753,85		
1512	5 032 315,27	4 378 751,51		
1513	5 032 299,76	4 378 798,58		
1514	5 032 297,14	4 378 808,90		
1515	5 032 305,62	4 378 811,05		
1516	5 032 348,09	4 378 823,51		
1517	5 032 422,36	4 378 842,13		
1518	5 032 428,56	4 378 844,75		
1519	5 032 482,56	4 378 859,11		
1520	5 032 484,72	4 378 851,04		
1521	5 032 489,55	4 378 852,33		
1522	5 032 487,39	4 378 860,40		
1523	5 032 494,69	4 378 862,35		
1524	5 032 504,88	4 378 865,47		
1525	5 032 507,78	4 378 855,98		
1526	5 032 536,77	4 378 864,00		
1527	5 032 536,24	4 378 865,92		
1528	5 032 549,29	4 378 869,50		
1529	5 032 549,82	4 378 867,57		
1530	5 032 555,34	4 378 869,09		
1531	5 032 570,17	4 378 873,56		
1532	5 032 569,56	4 378 875,54		
1533	5 032 572,86	4 378 876,55		
1534	5 032 570,68	4 378 884,04		
1535	5 032 595,69	4 378 891,32		
1536	5 032 598,09	4 378 883,07		
1537	5 032 602,89	4 378 884,46		
1538	5 032 600,49	4 378 892,71		
1539	5 032 605,18	4 378 894,08		
1540	5 032 607,84	4 378 884,72		
1541	5 032 665,10	4 378 900,97		
1542	5 032 684,53	4 378 905,49		
1543	5 032 684,07	4 378 907,45		
1544	5 032 711,68	4 378 916,09		

1545	5 032 712,31	4 378 913,97
1546	5 032 744,66	4 378 923,62
1547	5 032 962,45	4 378 984,33
1548	5 032 989,09	4 378 992,83
1549	5 033 029,16	4 379 001,31
1550	5 033 037,31	4 378 967,90
1551	5 033 043,29	4 378 941,33
1552	5 033 028,70	4 378 937,95
1553	5 033 029,13	4 378 936,06
1554	5 033 006,67	4 378 930,86
1555	5 032 997,91	4 378 928,50
1556	5 032 996,26	4 378 934,64
1557	5 032 991,43	4 378 933,34
1558	5 032 993,08	4 378 927,20
1559	5 032 969,78	4 378 920,93
1560	5 032 968,80	4 378 924,58
1561	5 032 958,78	4 378 921,88
1562	5 032 957,12	4 378 928,07
1563	5 032 952,29	4 378 926,78
1564	5 032 953,95	4 378 920,58
1565	5 032 925,13	4 378 912,83
1566	5 032 926,24	4 378 908,69
1567	5 032 862,97	4 378 891,67
1568	5 032 808,59	4 378 874,85
1569	5 032 807,03	4 378 880,38
1570	5 032 802,22	4 378 879,01
1571	5 032 803,78	4 378 873,49
1572	5 032 777,87	4 378 866,13
1573	5 032 776,94	4 378 869,42
1574	5 032 726,50	4 378 855,05
1575	5 032 727,29	4 378 852,31
1576	5 032 660,29	4 378 832,85
1577	5 032 659,30	4 378 836,39
1578	5 032 654,48	4 378 835,04
1579	5 032 655,47	4 378 831,50
1580	5 032 642,65	4 378 827,90
1581	5 032 635,23	4 378 826,17
1582	5 032 584,90	4 378 812,23
1583	5 032 584,17	4 378 814,86
1584	5 032 499,06	4 378 791,45
1585	5 032 430,64	4 378 774,43
1586	5 032 430,43	4 378 775,28
1587	5 032 425,58	4 378 774,07
1588	5 032 425,79	4 378 773,23
1506	5 032 390,76	4 378 764,51
<b>4. Сведения о частях границ объекта землеустройства, совпадающих с местоположением внешних границ природных объектов и (или) объектов искусственного происхождения</b>		
<b>Обозначение части границы</b>		<b>Описание прохождения части границы</b>
<b>от точки</b>	<b>до точки</b>	
<b>1</b>	<b>2</b>	<b>3</b>
—	—	—



**КАРТА (ПЛАН)**

**Публичный сервитут для размещения инженерных сооружений по объекту: "Строительство сетей газораспределения с. Зимино Раздольненского района Республики Крым"**

(наименование объекта землеустройства)

**Сведения о местоположении измененных (уточненных) границ объекта землеустройства**

**1. Система координат** СК-63, 4 зона

**2. Сведения о характерных точках границ объекта землеустройства**

Обозначение характерных точек границы	Существующие координаты, м		Измененные (уточненные) координаты, м		Метод определения координат и средняя квадратическая погрешность положения характерной точки (Mt), м	Описание закрепления точки
	X	Y	X	Y		
1	2	3	4	5	6	7
—	—	—	—	—	—	—

**3. Сведения о характерных точках части (частей) границы объекта землеустройства**

1	2	3	4	5	6	7
—	—	—	—	—	—	—

**4. Сведения о частях границ объекта землеустройства, совпадающих с местоположением внешних границ природных объектов и (или) объектов искусственного происхождения**

Обозначение части границы		Существующее описание прохождения части границы	Измененное (уточненное) описание прохождения части границы
от точки	до точки		
1	2	3	4
—	—	—	—

## КАРТА (ПЛАН)

Публичный сервитут для размещения инженерных сооружений по объекту: "Строительство сетей газораспределения с. Зимино Раздольненского района Республики Крым"

(наименование объекта землеустройства)

## План границ объекта землеустройства

Схема листов

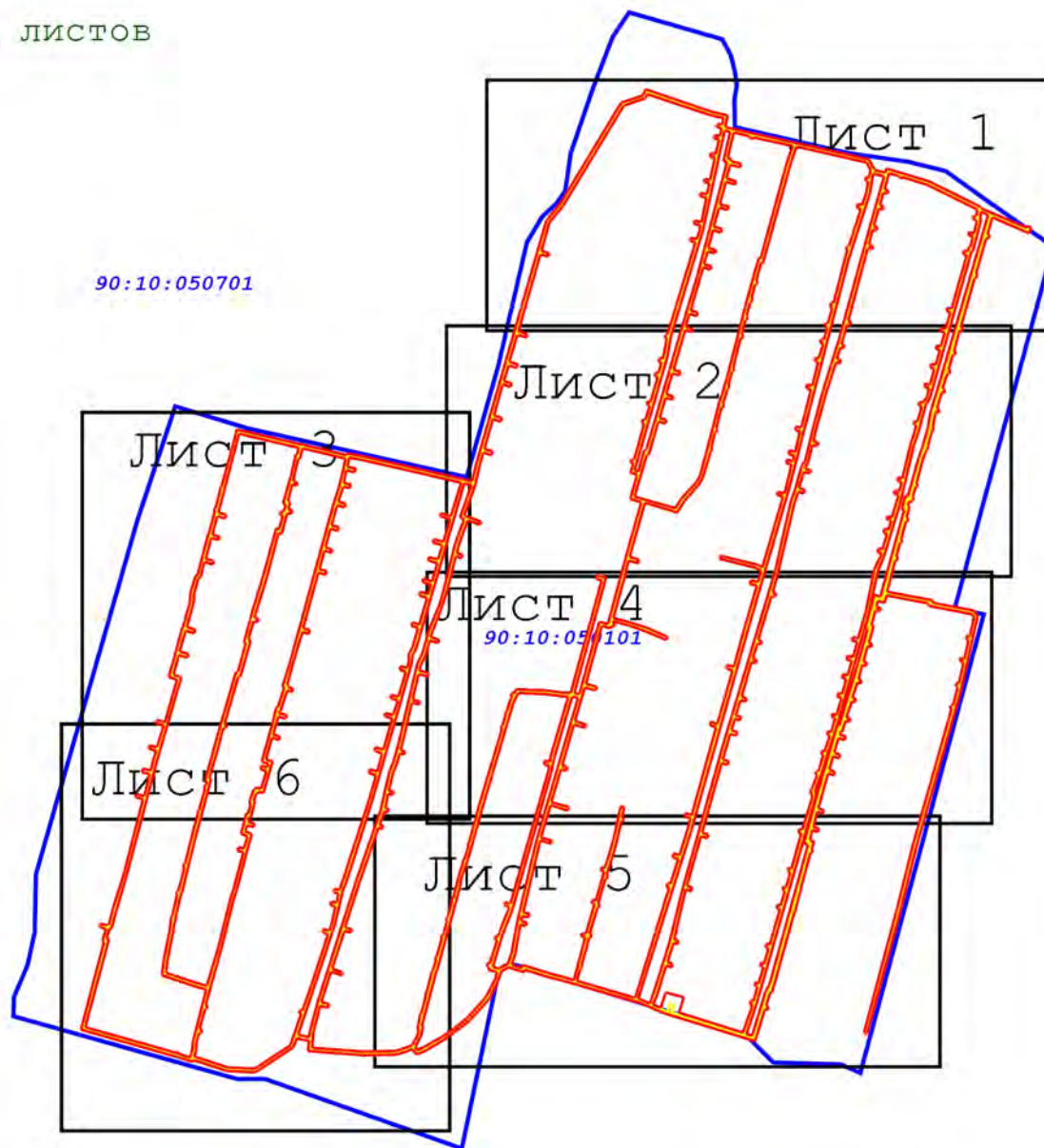

Масштаб 1:10 000

## Используемые условные знаки и обозначения:

- - публичный сервитут
- - проектируемая ось инженерного сооружения
- 90:04:090801 - Номер кадастрового квартала
- - Граница кадастрового квартала
- - Существующая часть границы, имеющиеся в ЕГРН сведения о которой достаточны для определения ее местоположения

Подпись

Дата « 26 » ноября 20 21 г.

Место для оттиска печати лица, составившего карту (план) объекта землеустройства







(наименование объекта землеустройства)

### План границ объекта землеустройства



**Масштаб 1:2 000**

**Используемые условные знаки и обозначения:**

-  - публичный сервитут
-  - проектируемая ось инженерного сооружения
-  - Номер кадастрового квартала
-  - Граница кадастрового квартала
-  - Существующая часть границы, имеющиеся в ЕГРН сведения о которой достаточны для определения ее местоположения

Подпись  Дата « 26 » ноября 20 21 г.

Место для оттиска печати лица, составившего карту (план) объекта землеустройства



КАРТА (ПЛАН)

Публичный сервитут для размещения инженерных сооружений по объекту: "Строительство сетей газораспределения с. Зимино Раздольненского района Республики Крым"

(наименование объекта землеустройства)

План границ объекта землеустройства





## КАРТА (ПЛАН)

*Публичный сервитут для размещения инженерных сооружений по объекту: "Строительство сетей газораспределения с. Зимино Раздольненского района Республики Крым"*

(наименование объекта землеустройства)



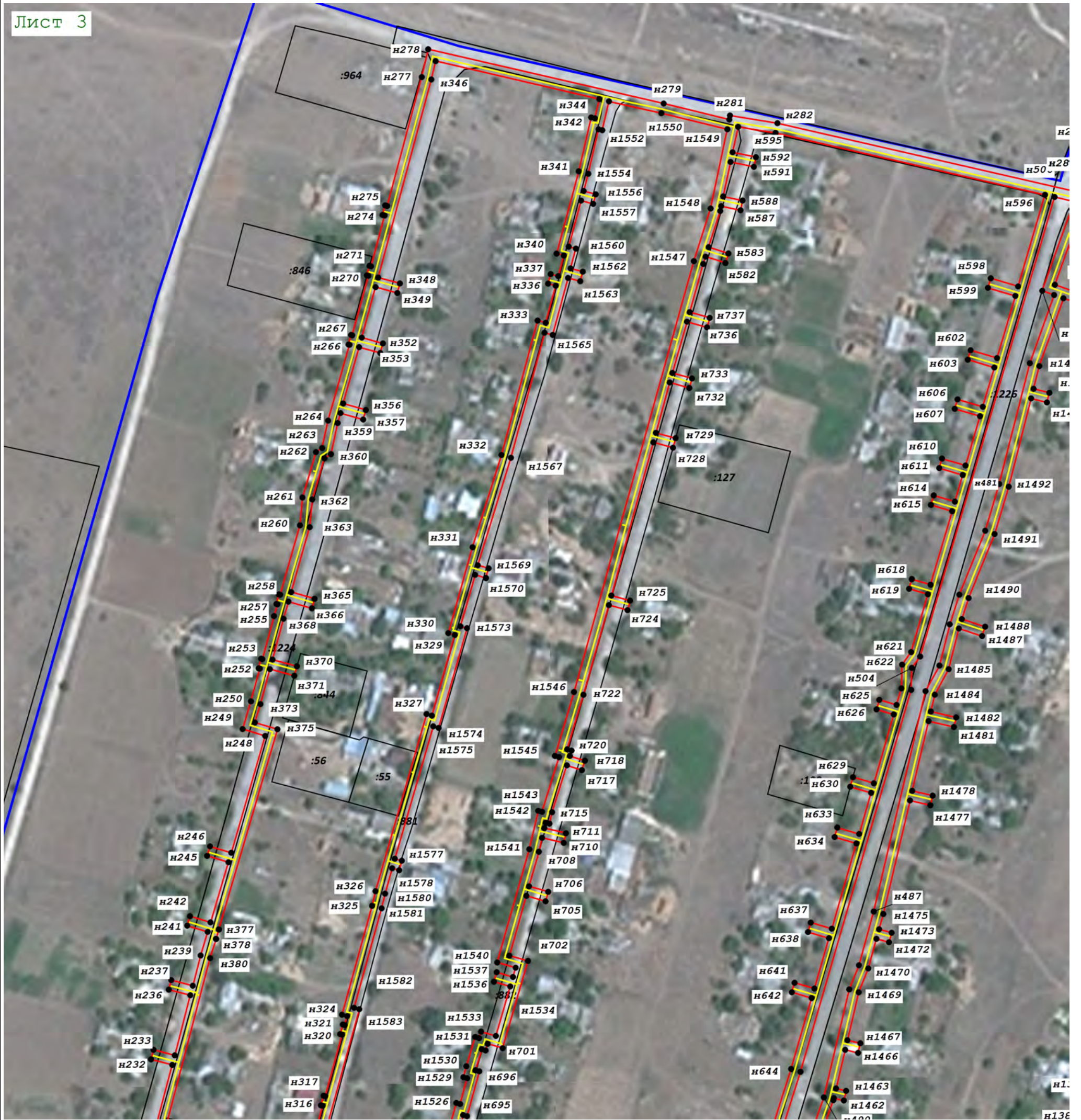

## План границ объекта землеустройства

Лист 3



**Масштаб 1:2 000**

**Используемые условные знаки и обозначения:**

-  - публичный сервитут
-  - проектируемая ось инженерного сооружения
-  - Номер кадастрового квартала
-  - Граница кадастрового квартала
-  - Существующая часть границы, имеющиеся в ЕГРН сведения о которой достаточны для определения ее местоположения

Подпись  Дата « 26 » ноября 20 21 г.

Место для оттиска печати лица, составившего карту (план) объекта землеустройства



КАРТА (ПЛАН)

Публичный сервитут для размещения инженерных сооружений по объекту: "Строительство сетей газораспределения с. Зимино Раздольненского района Республики Крым"

(наименование объекта землеустройства)

План границ объекта землеустройства

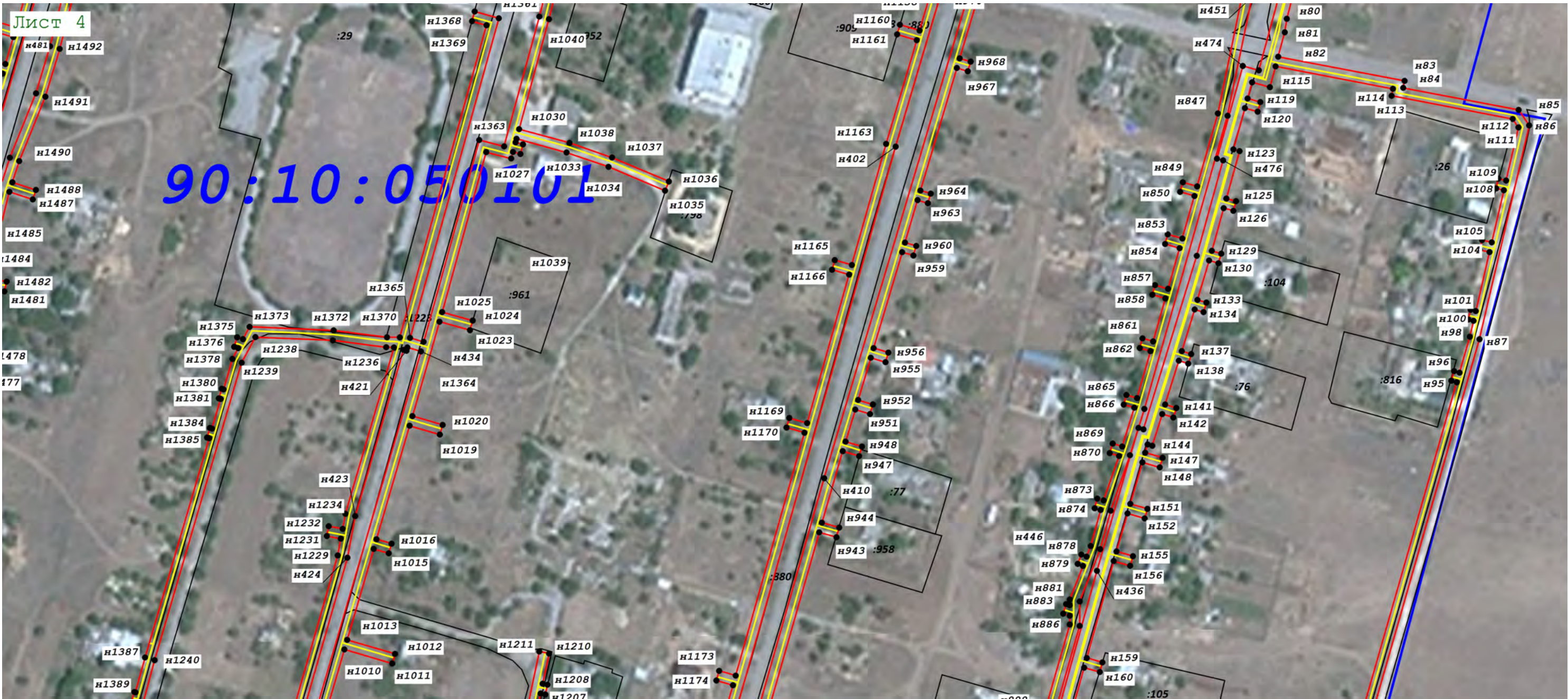



КАРТА (ПЛАН)

Публичный сервитут для размещения инженерных сооружений по объекту: "Строительство сетей газораспределения с. Зимино Раздольненского района Республики Крым"

(наименование объекта землеустройства)

План границ объекта землеустройства





КАРТА (ПЛАН)

Публичный сервитут для размещения инженерных сооружений по объекту: "Строительство сетей газораспределения с. Зимино Раздольненского района Республики Крым"

(наименование объекта землеустройства)

План границ объекта землеустройства

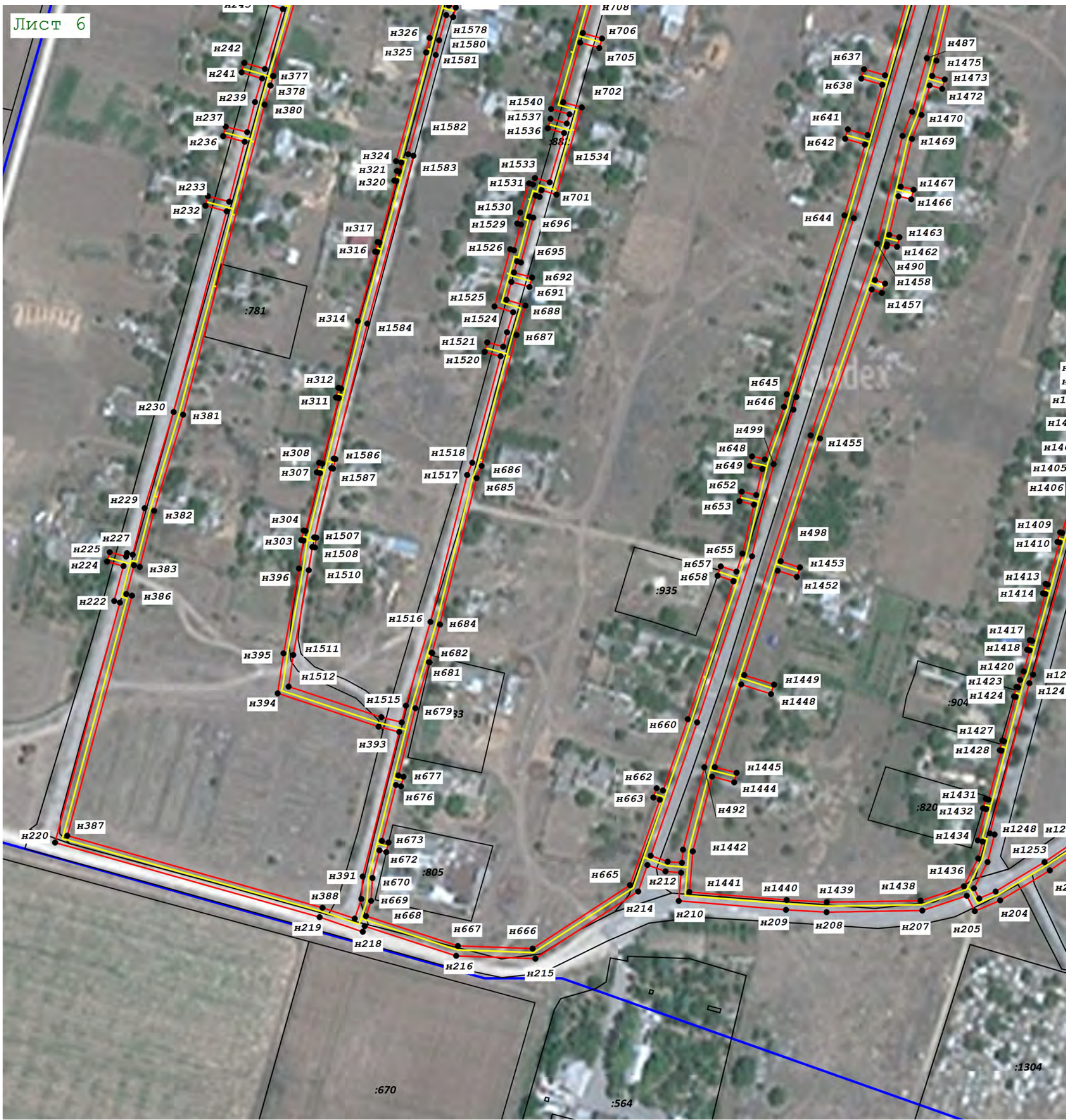



Достоверность и полноту сведений подтверждаю

Латанский А.В.

(подпись)

«26» 11 2021 г.